

## Akční plán 2015

Prováděcí část Střednědobého plánu rozvoje sociálních služeb Libereckého kraje 2014 -2017



## Obsah

ÚVOD .....	4
1 Činnosti Libereckého kraje .....	5
1.1 Oblast plánování .....	5
1.1.1 Organizační zajištění .....	6
1.2 Oblast financování a finanční kontroly .....	9
1.3 Monitoring realizace SPRSS LK 2014 – 2017 .....	10
2 Základní síť sociálních služeb Libereckého kraje.....	13
2.1 Principy Základní sítě sociálních služeb Libereckého kraje .....	13
2.1.1 Pojetí Základní sítě sociálních služeb .....	13
2.1.2 Úrovně Základní sítě sociálních služeb.....	14
2.1.3 Financování Základní sítě sociálních služeb .....	15
2.1.4 Potřebnost a komunitní plánování sociálních služeb .....	16
2.1.5 Tvoření, řízení a koordinace Základní sítě .....	16
2.1.6 Aktualizace Základní sítě sociálních služeb.....	16
2.1.7 Řešení naléhavých situací v rámci Základní sítě .....	17
2.1.8 Rozvojové záměry.....	17
2.2 Proces sestavování a hodnocení Základní sítě pro rok 2015 .....	18
2.2.1 Hodnotící parametry pro zařazené do Základní sítě sociálních služeb pro rok 2015 .....	19
2.2.2 Výsledky hodnocení sociálních služeb .....	23
3 Financování Základní sítě sociálních služeb v Libereckém kraji .....	24
3.1 Náklady.....	25
3.1.1 Náklady v letech 2009 – 2014.....	25
3.1.2 Rok 2015 .....	25
3.2 Zdroje financování.....	28
3.3 Finanční plán na rok 2015 a střednědobý výhled .....	32
3.4 Rozvojové aktivity a zdroje financování – finanční kalkulace na r. 2015 .....	33
3.5 Střednědobý výhled financování sociálních služeb do roku 2017 .....	37
3.6 Rozdělování nejvýznamnější zdrojové položky .....	38
4 Základní síť Libereckého kraje .....	41
4.1 Přehled sociálních služeb Základní sítě Libereckého kraje pro rok 2015 .....	42
4.2 Územní působnost služeb zařazených do Základní sítě .....	69

5	Rozšířená síť sociálních služeb.....	80
6	KARTY ROZVOJOVÝCH AKTIVIT.....	81
6.1	SC1 Rozvoj ambulantních a terénních služeb pro seniory (včetně seniorů se ZP) – karty rozvojových aktivit.....	83
6.2	SC2 Humanizace a transformace pobytových služeb pro osoby se zdravotním postižením a seniory – karty rozvojových aktivit.....	89
6.3	SC3 Podpora integrace osob se zdravotním postižením do běžného života (terénní a ambulantní služby) – karty rozvojových aktivit.....	97
6.4	SC4 Zlepšení nabídky služeb sociální prevence – karty rozvojových aktivit.....	103
6.5	SC5 Optimalizace a využitelnost sítě služeb sociálního poradenství a služeb pro osoby ohrožené sociálním vyloučením, chudobou a nezaměstnaností – karty rozvojových aktivit.....	108
6.6	SC6 Integrace národnostních menšin, prevence vzniku a řešení stávajících vyloučených lokalit – karty rozvojových aktivit.....	110
6.7	SC7 Prevence vzniku škod a snižování rizik spojených s užíváním návykových látek a s patologickým hráčstvím prostřednictvím dostupné a komplexní sítě protidrogových služeb – karty rozvojových aktivit.....	115
6.8	SC8 Zavedený systém optimalizace a řízení sítě sociálních služeb, včetně vyšší míry zapojení obcí a meziresortní spolupráce.....	122
6.9	SC9 Udržitelný systém financování sociálních služeb, trvalá podpora procesů plánování a dostatečná informovanost veřejnosti – karty rozvojových aktivit.....	126
6.10	SC10 Podpora poskytovatelů prostřednictvím vzdělávání personálu, metodického vedení, sledování a kontroly kvality služeb – karty rozvojových aktivit.....	132
6.11	SC11 Podpora sociálních služeb pro osoby, které nemohou žít samostatně v běžné komunitě z důvodu jejich zdravotního a duševního stavu (osoby s neurodegenerativními poruchami, s psychiatrickými poruchami, poruchami autistického spektra a s kombinovanými vadami) – karty rozvojových aktivit.....	136

## ÚVOD

Kraj má povinnost zajišťovat dostupnost poskytování sociálních služeb na svém území v souladu se Střednědobým plánem rozvoje sociálních služeb (tak ukládá §95 písm. g, zákona o sociálních službách č. 108/2006 Sb.).

V souvislosti s tímto ustanovením a principem subsidiarity nabývá dnem 1. 1. 2015 ustanovení § 101a Zákona o sociálních službách č. 108/2006 Sb., kdy přechází odpovědnost za realizaci dotačního řízení na poskytování sociálních služeb na jednotlivé kraje.

Ministerstvo práce a sociálních věcí se díky nabytí účinnosti § 101a zprošťuje výkonu správní činnosti. Na kraje tak přechází veškerá správní agenda, která s sebou ponese nárůst nároků na součinnost při plánování sociálních služeb na území kraje. Hlavním dopadem přechodu financování bude ve vyšší míře odpovědnost za realizaci dotačního řízení (včetně vyhlášení výzvy a hodnocení žádostí), provádění finančních kontrol, výplaty dotací, vedení agendy k jednotlivým službám a kontroly vykazování dat o poskytovaných sociálních službách.

Po kraji je požadováno, aby plánoval sociální služby, aby vytvářel základní síť poskytovatelů sociálních služeb, a aby zpracovával střednědobý výhled pro potřeby financování služeb na svém území.

Kraj tvoří Střednědobý plán rozvoje sociálních služeb (dále také jen „SPRSS“), který je jedním z důležitých nástrojů kraje pro tvorbu kvalitní, efektivní a dostupné sítě sociálních služeb. Prováděcí částí Střednědobého plánu rozvoje sociálních služeb je krátkodobý – Akční plán, který zároveň slouží jako prostředek pro pravidelné vyhodnocování (monitorování) Střednědobého plánu rozvoje sociálních služeb.

Na tvorbě Akčního plánu na rok 2015 se podíleli zástupci Krajské koordinační struktury pro plánování sociálních služeb Libereckého kraje (dále také jen „KKS“).

První část dokumentu se věnuje monitoringu SPRSS, druhá kapitola pojednává o Základní síti poskytovatelů sociálních služeb, která vychází z potřebnosti obcí v kraji a třetí část se věnuje financování sociálních služeb. Vzhledem k přechodu financování od 1. 1. 2015 z MPSV na kraje dokument obsahuje i střednědobý výhled financování do roku 2017. Součástí Akčního plánu je také jmenný seznam služeb zařazených do Základní sítě sociálních služeb Libereckého kraje.

V poslední části dokumentu jsou konkretizovány rozvojové aktivity SPRSS LK, jimiž se naplňují strategické cíle SPRSS LK 2014 -2017.

# 1 ČINNOSTI LIBERECKÉHO KRAJE

## 1.1 Oblast plánování

V oblasti plánování Liberecký kraj rozvíjí proces síťování sociálních služeb a plánování jejich dostupnosti na základě komunitního plánování v území.

Síť je definována pro krajskou úroveň. Základní síť vychází z potřebnosti obcí, je tvořena ve spolupráci s obcemi na základě výstupů komunitního plánování a mezioborové komunikace reagující na výskyt daného sociálního a společenského jevu. Do tvorby Základní sítě se zapojuje celá Krajská koordinační struktura pro plánování sociálních služeb (dále jen „KKS“).

Kroky při sestavování základní sítě sociálních služeb jsou následující:

- Zjišťování potřebnosti při vzniku/rozvoji sociální služby
- Zjišťování potřebnosti sociálních služeb v území (síť sociálních služeb obcí)
- Ověřování parametrů při zařazování sociálních služeb do Základní sítě
- Metodika hodnocení parametrů
- Nastavení podmínek pro fungování sítě, podmínky pro poskytovatele sociálních služeb v síti a s tím související financování

Ve spolupráci s koordinátory komunitního plánování na obcích vznikl formulář „Vyjádření k potřebnosti sociální služby v území“, který slouží jako podklad k zařazování sociálních služeb do Základní sítě. Pro rok 2015 byla povinnost předložit tento formulář pouze u nově registrovaných sociálních služeb (po 1. 4. 2014), jelikož potřebnost stávajících sociálních služeb byla řešena již na jednáních v průběhu měsíce února 2014 v rámci KKS. Pro rok 2016 už budou mít tuto povinnost všichni poskytovatelé, kteří se budou hlásit do Základní sítě sociálních služeb.

Dále Liberecký kraj spolupracuje s KKS a poskytovateli sociálních služeb na monitoringu SPRSS LK. Na základě tohoto monitoringu dochází k aktualizaci a revizi karet rozvojových aktiv a na definování strategických cílů SPRSS LK.

Ve spolupráci s KKS a poskytovateli sociálních služeb jsou definovány potřeby cílových skupin uživatelů služeb.

### 1.1.1 Organizační zajištění

Po ukončení projektu IP 3 „Rozšíření nástrojů pro podporu systému plánování sociálních služeb v Libereckém kraji“ došlo k aktualizaci Krajské koordinační struktury plánování sociálních služeb. Ne ve všech regionech Libereckého kraje se po ukončení tohoto projektu podařilo navázat na jeho aktivity. V některých regionech tak došlo ke změně plánovacích struktur v rámci těchto území nebo i k zastavení procesu komunitního plánování sociálních služeb. Liberecký kraj stále spolupracuje s jednotlivými obcemi a regiony kraje a realizuje kroky vedoucí k propojování plánování na místní úrovni s řízením a sestavováním Základní sítě sociálních služeb na úrovni krajské (tedy střednědobým plánováním rozvoje sociálních služeb). Právě obce jsou převážně zadavateli sociálních služeb a primárně v území musí být zjišťována potřebnost a potřebné kapacity k uspokojení poptávky po sociálních službách. Liberecký kraj pak může na základě získaných podkladů realizovat další systémová opatření k rozvoji sociálních služeb v LK.

Z důvodu ukončení činnosti krajských odborných koordinátorů plánování sociálních služeb v 10-ti ORP byla nově zařazena do KKS „**Koordinační skupina pro plánování sociálních služeb na území Libereckého kraje**“, která se skládá ze zástupců jednotlivých obcí, kteří mají ve své kompetenci plánování na místní úrovni (tj. komunitní plánování sociálních služeb). Zástupci obcí předávají Libereckému kraji výstupy z tohoto procesu. V současné době jsou členy skupiny zástupci všech ORP (10), dále zástupci obcí II. typu (10) a zástupci obcí I. typu (4).

Dále byly do KKS zařazeny „**Odborná skupina OSV pro plánování sociálních služeb**“ a **5 pracovních skupin** složených ze zástupců poskytovatelů působících v Libereckém kraji, kteří mohou definovat potřeby jednotlivých cílových skupin uživatelů.

#### **Krajská koordinační struktura plánování sociálních služeb (viz schéma č. 1)**

Skládá se z těchto skupin:

a) **Kolegium obcí II. a III. typu (K21)** (celokrajská působnost). K21 je nejvyšší a největší složkou Krajské koordinační struktury a je poradním orgánem radního odpovědného řízením sociálního resortu Libereckého kraje. Svolává se k projednávání zásadních plánovacích dokumentů vždy před jejich projednáním v orgánech Libereckého kraje. K21 je o partnerství a o vyměňování zkušeností. V rámci této skupiny jsou řešena aktuální témata týkající se sociální oblasti.

b) **Koordinační skupina pro plánování sociálních služeb na území Libereckého kraje** (celokrajská působnost). Tuto skupinu tvoří zástupci obcí, v jejichž kompetenci je komunitní plánování sociálních služeb na území Libereckého kraje. Skupina se setkává cca 1 za měsíc a jejím hlavním úkolem je přenos informací z komunitního plánování z území na krajskou

úroveň, spolupráce na monitoringu, aktualizaci a tvorbě SPRSS LK, zjišťování potřebnosti sociálních služeb v území, spolupráce na sestavování Základní sítě.

**c) Odborná skupina OSV KÚLK pro plánování, hodnocení a financování sociální oblasti** (celokrajská působnost). Tuto skupinu tvoří zaměstnanci odboru sociálních věcí KÚLK (garanti rozvojových aktivit plánu, metodici, manažeři pracovních skupin). V oblasti plánování projednává úkoly v rámci procesu střednědobého plánování rozvoje sociálních služeb v Libereckém kraji, spolupracuje při tvorbě Základní sítě sociálních služeb a přebírá koordinační úlohu ve zřízení a činnosti pracovních skupin zabývajících se cílovými skupinami uživatelů sociálních služeb pro potřeby plánování a monitorování potřeb uživatelů sociálních služeb.

**d) Pracovní skupiny (5) - "Senioři", "Osoby se zdravotním postižením", "Rodina a děti, mládež do 26 let", "Osoby ohrožené sociálním vyloučením, národnostní menšiny a cizinci", "Osoby závislé a ohrožené závislostí na návykových látkách a patologickým hráčstvím"** (celokrajská působnost). Rozšíření dialogu s poskytovateli sociálních služeb, NNO a dalšími subjekty. Zjišťuje a analyzuje potřeby cílové skupiny uživatelů sociálních služeb a řeší problematiku sociální integrace v příslušné oblasti sociálních služeb a péče. Skupiny se dále podílejí na monitoringu, připomínkování koncepčních materiálů, předávání podnětů k plánování sociálních služeb a dalších činnostech, které upravuje statut a jednací řád těchto skupin.

**e) Komunitní plánování sociálních služeb na území LK - organizační struktura v kompetenci obce (níže uvedená struktura byla vytvořena v projektech IP2 a IP3 - doporučení Libereckého kraje je pokračovat v nastavené organizační struktuře, příp. upravit strukturu dle místních specifik).**

- **Územní řídicí skupina** (působnost ve spádovém území ORP – celkem 10 skupin). Územní řídicí skupina je platformou pro vzájemnou diskusi zásadních aktérů sociálních služeb. Svolává se k projednání zásadních krajských dokumentů vždy před jejich projednáním v K21 a následně v orgánech Libereckého kraje. Projednává výstupy a požadavky plánů jednotlivých měst a obcí, pracovních skupin, které v daném území působí a přijímá k nim stanovisko, které pak zástupci přednesou na jednání K21. Po ukončení projektu IP 3 se v některých územích mění organizační struktury pro plánování sociálních služeb.

- **Odborné pracovní skupiny** (působnost ve spádovém území ORP). Počet pracovních skupin může být v každém území jiný, a to v přímé závislosti na potřebách území. Složení by mělo zahrnovat zástupce všech tří částí triády (tj. zástupců zadavatelů, uživatelů a poskytovatelů). V této úrovni se řeší specifická problematika jednotlivých cílových skupin. Na této úrovni vzniká základ krajské sítě sociálních služeb.

Schéma č.: 1

## KRAJSKÁ KOORDINAČNÍ STRUKTURA PRO PLÁNOVÁNÍ SOCIÁLNÍCH SLUŽEB NA ÚZEMÍ LIBERECKÉHO KRAJE

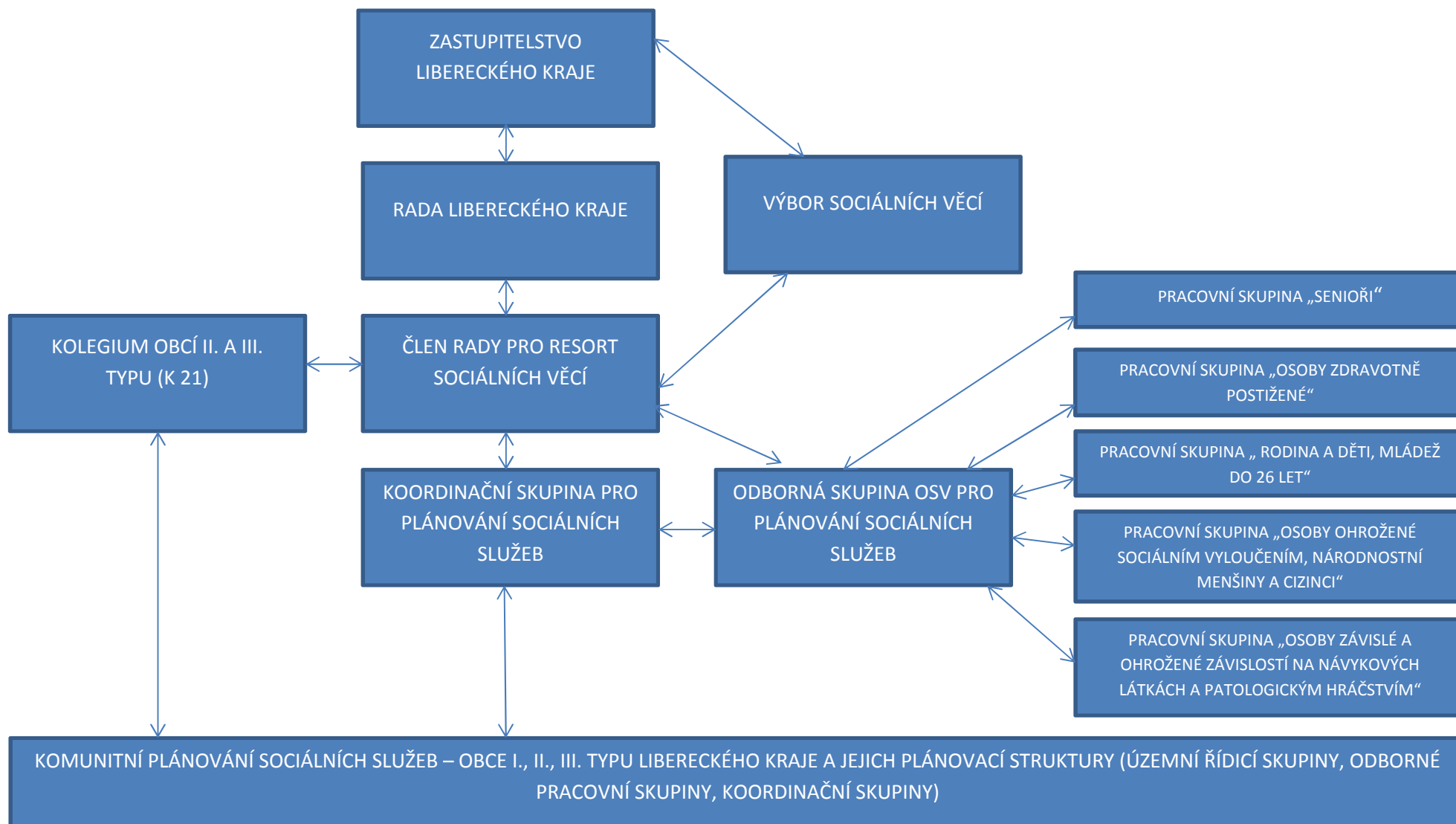



## 1.2 Oblast financování a finanční kontroly

### A) Financování

Pro nastavení systému financování na krajské úrovni je nezbytné mít vstupní údaje o Základní krajské síti sociálních služeb.

Základní síť sociálních služeb je jasným popisem služeb splňujících parametry pro zařazení do sítě. O finanční podporu formou dotace se bude moci ucházet poskytovatel služby, jehož služba byla zařazena do Základní sítě.

Protože na finanční podporu/dotaci či příspěvek není právní nárok, neboť dotace jsou poskytovány na základě §14 zákona o rozpočtových pravidlech č. 218/2000 Sb. a o změně některých souvisejících zákonů, kraj chce mechanismem Základní sítě vytvořit minimální stabilní prostředí v oblasti finanční jistoty pro zařazené poskytovatele služeb do této sítě.

Finanční prostředky pro poskytovatele zařazené do Základní sítě sociálních služeb budou v roce 2015 rozdělovány pyramidovým způsobem (jak je uvedeno ve SPRSS LK 2014-2017). Tzn., že kraj bude mít k dispozici pro přerozdělování dotace tzv. směrné číslo, tj. disponibilní prostředky, které kraj bude rozdělovat mezi jednotlivé druhy sociálních služeb. Východiskem bude stanovení tzv. směrného čísla na druh služby – procentní podíl z celkového směrného čísla pro kraj. Výše směrného čísla každé individuální služby bude ze strany kraje korigována dle věcných priorit politiky kraje, v souladu se SPRSS LK 2014-2017 a s respektem metodiky, kterou definuje MPSV.

### B) Finanční kontrola

Finanční kontrola příjemců dotace poskytnuté na podporu financování sociálních služeb se řídí zákonem č. 320/2001 Sb., o finanční kontrole ve veřejné správě a o změně některých zákonů a prováděcí vyhláškou 416/2004 Sb., kterou se provádí zákon č. 320/2001 Sb.

Předpokladem je zkontrolovat každou službu min. 1x za 3 roky. Tzn., že kraj by měl vykonat průměrně 70 - 80 kontrol na místě za rok z důvodu eliminace porušování zásady 3E, tj. účelnosti, hospodárnosti a efektivity.

## 1.3 Monitoring realizace SPRSS LK 2014 – 2017

Monitorování plánu, jinak také sledování naplňování aktivit, probíhá na úrovni LK průběžně. Při realizaci a plnění konkrétních dohodnutých opatření a aktivit je nezbytné sledovat, zda se tak děje v souladu se schváleným plánem. Monitorování se děje v průběhu plnění plánu a přináší informace, které lze aktuálně zpracovat do plánu.

Monitoring probíhá za aktivní podpory celé Krajské koordinační struktury pro plánování (viz schéma č. 1).

### Dostupnost sociálních služeb v území:

Z podnětů sebraných z jednotlivých území je zřejmé, že síť sociálních služeb dosud není pokryta rovnoměrně. Dokonce absentují služby pro specifické skupiny osob, mezi které patří zvláště osoby s autismem a osoby s potřebou zvýšeného dohledu a péče napříč věkovým spektrem. Liberecký kraj zaznamenává především zvýšenou potřebu po lůžkách v domovech se zvláštním režimem a dále u služby následné péče (ambulantní, pobytové), kdy je služba poskytována osobám s chronickým duševním onemocněním. Tzn., že v kraji chybí specializovaná péče v zařízeních pro autisty, či pro osoby s kombinovaným postižením.

Problematické je neuspokojení poptávky pečujících osob po odlehčovací službě a službě osobní asistence. V obcích Tanvald a Frýdlant je zaznamenána nedostatečná kapacita pečovatelské služby.

Liberecký kraj si je vědom, že z dlouhodobého hlediska není možné se spoléhat neúměrně na rodinné pečovatele, neboť neúměrné zatěžování pečujících osob vede k nežádoucím dopadům na jejich sociální situaci, zdravotní stav a na postavení na trhu práce. Pečující osoby upřednostňují, v případě volby umístění rodinného příslušníka do pobytového sociálního zařízení, zařízení s menší kapacitou, tzv. službu rodinného typu, kde by zároveň klient neztratil kontakt se společenským prostředím. (*Poznámka: Kraj nebude podporovat složitě dostupné sociální služby*). Kraj potřebuje nejen profesionální služby dlouhodobé péče, ale i ambulantní a terénní služby, partnerství mezi formálním a neformálním systémem péče. Ambicí kraje je zajistit síť pobytových služeb pro cílovou skupinu uživatelů s vysokým stupněm závislosti s důrazem na zajištění odpovídající kvality poskytovaných služeb.

Ruku v ruce s poskytováním sociálních služeb je i jejich financování. Poptávka zvyšuje tlak na nastavení mixu veřejných a soukromých zdrojů při financování služeb.

### AKTUALIZACE SPRSS LK

Během monitoringu SPRSS LK v rámci Krajské koordinační struktury pro plánování sociálních služeb byly zjištěny nové skutečnosti a získány podněty z území, které byly podkladem pro zpracování 1. aktualizace SPRSS LK.

V rámci aktualizace SPRSS LK 2014 -2017 byly provedeny následující změny:

- Doplnění analytické části o popis stavu cílové skupiny „Rodina s dětmi, mládež do 26 let“ a dále přepracování a změně názvu cílové skupiny „Osoby ohrožené sociálním vyloučením národnostní menšiny a cizinci“,
- přepracování Prováděcí části SPRSS LK v souladu s usnesením č. 922/14/RK, v rámci kterého Rada Libereckého kraje souhlasila s postupem při sestavování Základní sítě sociálních služeb Libereckého kraje. V souladu s tímto usnesením byly přepracovány i principy, hodnocení a parametry Základní sítě sociálních služeb, oproti původní verzi uvedené v SPRSS LK, na základě jejich praktické aplikace,
- přepracování Finanční části SPRSS LK z důvodu přechodu financování sociálních služeb z MPSV na kraje a na základě Metodiky přechodu financování (schváleno v Zastupitelstvu Libereckého kraje usnesením č. 228/14/ZK a usnesením č. 290/14/ZK.),
- doplnění karet rozvojových aktivit a revizi těch stávajících na základě výstupů z monitoringu:
  - nová karta: A02-08 – Transformace – Služby sociální péče TEREZA, p.o.
  - nová karta: A03-05 – Podpora osob s poruchami autistického spektra a pečujících osob prostřednictvím terénní a ambulantních služeb
  - nová karta: A03-06 – Podpora osob s poruchami autistického spektra – Adresář služeb pro osoby s poruchami autistického spektra, mezirezortní spolupráce
  - nová karta: A06-05 Zpracování Strategie sociálního začleňování na období 2016 – 2020
  - nová karta: A07-01a Zvýšení dostupnosti terénních programů pro uživatele návykových látek
  - nová karta: A07-01b Zvýšení dostupnosti ambulantní léčby pro uživatele návykových látek a patologické hráče v Libereckém kraji
  - nová karta: A07-05 Zvýšení dostupnosti kontaktních center pro osoby závislé na návykových látkách v Libereckém kraji
  - nová karta: A09-06 Větší míra zapojení uživatelů sociálních služeb (laické veřejnosti) do procesu komunitního plánování sociálních služeb včetně jejich větší informovanosti
- doplnění nového strategického cíle č. 11 s názvem:

*„Podpora sociálních služeb pro osoby, které nemohou žít samostatně v běžné komunitě z důvodu jejich zdravotního a duševního stavu (osoby s neurodegenerativními poruchami, s psychiatrickými poruchami, poruchami autistického spektra a s kombinovanými vadami)“.*

Na tento strategický cíl navazují dvě nově vzniklé karty aktivit:

**č. A 11-01** s názvem „Zmapování počtu a potřeb osob, které nemohou žít samostatně v běžné komunitě (osoby s psychiatrickou diagnózou, demencí, chronickým duševním onemocněním, poruchami autistického spektra) a

**č. A 11-02** s názvem „Podpora vzniku a rozšíření nabídky pobytových sociálních služeb pro osoby, které nemohou žít samostatně v běžné komunitě z důvodu jejich zdravotního a duševního stavu (osoby s psychiatrickou diagnózou, demencí, chronickým duševním onemocněním, poruchami autistického spektra)“.

S novými kartami rozvojových aktivit a se strategickým cílem č. 11 a navazujícími aktivitami byli seznámeni členové Krajské koordinační struktury pro plánování sociálních služeb v Libereckém kraji (dále jen “KKS“), zvláště členové Kolegia obcí II. a III. typu (K21), dne 20. 8. 2014.

Veřejné připomínkování rozvojových karet aktivit střednědobého plánu proběhlo od 29. 8. do 7. 10. 2014. Vzhledem k tomu, že aktualizace byly projednány v rámci KKS, obdrželi jsme pouze dvě připomínky. Jedna připomínka byla formálního charakteru, druhá připomínka byla přijata a zpracována.

## 2 ZÁKLADNÍ SÍŤ SOCIÁLNÍCH SLUŽEB LIBERECKÉHO KRAJE

Předpokladem pro financování sociálních služeb v Libereckém kraji je vymezení Základní sítě sociálních služeb.

Akční plán na rok 2015 vymezuje krajskou síť **v reálné podobě**. (*Model sítě sociálních služeb Libereckého kraje je obsahem kapitoly C.1. SPRSS LK*)

**Základní síť sociálních služeb představuje** reálnou síť sociálních služeb, která je ufinancovatelná v rámci disponibilních zdrojů určených pro financování sociálních služeb na území Libereckého kraje. Těmito zdroji financování jsou zejména:

- dotace kraji poskytovaná MPSV na základě Rozhodnutí,
- vlastní prostředky z rozpočtu kraje, zejména Dotační fond Libereckého kraje,
- prostředky z rozpočtu obcí,
- projekty – zejména OP LZZ,
- příspěvky od ÚP,
- příspěvky od pojišťoven,
- další zdroje.

Liberecký kraj definuje dvě úrovně Základní sítě sociálních služeb:

Z1 – sociální služby, které při hodnocení parametrů dosáhly stanového počtu bodů bez závažnějších výhrad.

Z2 - sociální služby, které nevykazují závažnější problémy při hodnocení parametrů, ale nedosáhly stanového počtu bodů pro zařazení do úrovně Z1.

Služby zařazené do jednotlivých úrovní Základní sítě se navzájem liší zejména mírou podpory z veřejných finančních zdrojů.

### 2.1 Principy Základní sítě sociálních služeb Libereckého kraje

#### 2.1.1 Pojetí Základní sítě sociálních služeb

Důvodem pro vytvoření Základní sítě sociálních služeb je zajištění stabilnějšího prostředí pro poskytovatele sociálních služeb v oblasti jejich financování a metodického vedení.

Základní síť sociálních služeb Libereckého kraje (dále jen „Základní síť“) je tvořena kapacitami registrovaných sociálních služeb dle zákona č. 108/2006 Sb., o sociálních službách, působících na území Libereckého kraje, či poskytují službu občanům Libereckého

kraje, které jsou na základě vyhodnocení parametrů nezbytné, potřebné, dostupné, efektivní a kvalitní.

Základní síť slouží jako nástroj sociální politiky pro řešení nepříznivých situací občanů kraje a snaží se těmto situacím předcházet.

Zohledňuje potřeby občanů kraje i možnosti veřejného sektoru podporovat řešení obtížných sociálních situací pomocí registrovaných sociálních služeb dle zákona č. 106/2008 Sb., o sociálních službách, v platném znění, na území Libereckého kraje.

Součástí Základní sítě jsou služby sociální prevence, sociální péče a odborného sociálního poradenství.

Součástí Základní sítě mohou být služby zřizované jakýmkoliv zřizovatelem.

Konkrétní jmenný seznam registrovaných sociálních služeb, včetně jejich kapacit zařazených do Základní sítě, bude součástí prováděcí části SPRSS LK - Akčních plánů rozvoje sociálních služeb na území Libereckého kraje pro příslušné období.

Správcem Základní sítě je Liberecký kraj, který řídí také procesy související s touto sítí.

### 2.1.2 Úrovně Základní sítě sociálních služeb

Základní síť sociálních služeb je členěna do dvou úrovní:

**Z1** – jedná se o sociální služby, které jsou vyhodnoceny při posuzování parametrů pro zařazení do Základní sítě jako nezbytné, potřebné, dostupné, efektivní, kvalitní. Tyto sociální služby dosáhly stanoveného bodového ohodnocení (stanoveno vždy v Systému hodnocení parametrů pro zařazení do Základní sítě pro příslušný rok) a jsou hodnoceny bez závažnějších výhrad. Při posuzování parametrů může správce Základní sítě přihlídnout ke specifickým parametrům a na základě jejich relevantnosti a akceptování těchto specifík zařadit sociální službu do této úrovně i při dosažení nižšího počtu bodů. Sociální služby zařazené v této úrovni mohou být každoročně přehodnocovány, musí si udržet minimálně tento základní hodnotící standard a přijímat opatření k odstranění nedostatků zjištěných při hodnocení parametrů. Poskytovatel sociální služby spolupracuje se správcem sítě v souladu s Principy Základní sítě. Tyto sociální služby budou zvýhodněny oproti úrovni Z2 mírou podpory z disponibilních veřejných zdrojů. Při výpočtu podpory dotace z MPSV se bude u těchto sociálních služeb vycházet ze 100 % výpočtu, který bude dle přiděleného směrného čísla pro kraj krácen stejným poměrem stanoveným u jednotlivých druhů sociálních služeb.

**Z2** - jedná se o sociální služby, které při hodnocení parametrů pro zařazení do Základní sítě vykazují určité problémy. Sociální služby zařazené v této úrovni dosáhly stanoveného počtu bodů (stanoveno vždy v Systému hodnocení parametrů pro zařazení do Základní sítě pro příslušný rok). Při posuzování parametrů může správce Základní sítě přihlídnout ke specifickým hodnotícím parametrům a na základě jejich relevantnosti a akceptování těchto specifík zařadit sociální službu do úrovně Z2 i při dosažení nižšího počtu bodů. Sociální služby zařazené v této úrovni budou každoročně přehodnocovány. Poskytovatel sociální

služby spolupracuje se správcem sítě v souladu s Principy Základní sítě. Poskytovatel takovéto sociální služby činí další opatření k dosažení vyššího ohodnocení v rámci hodnotících parametrů – potřebnosti a dostupnosti, kvality, nákladovosti/efektivnosti, vícezdrojového financování, popřípadě dalších parametrů stanovených pro konkrétní období a přijímá opatření k odstranění nedostatků zjištěných při hodnocení parametrů. Při výpočtu podpory dotace z MPSV se bude u těchto sociálních služeb vycházet z 80 % výpočtu, který bude dle přiděleného směrného čísla pro kraj krácen stejným poměrem stanoveným u jednotlivých druhů sociálních služeb.

#### *Poznámka*

Do Základní sítě Z2 mohou být zařazeny i nově registrované sociální služby, které nedosáhly při hodnocení parametrů stanoveného počtu bodů pro zařazení do Základní sítě, ale byly zařazeny do této úrovně na základě specifik sociální služby a vydefinované potřebnosti a podpory obcemi Libereckého kraje. Tyto sociální služby musí naplňovat rozvojové aktivity SPRSS LK.

#### *Přechodné období pro rok 2015 – Základní síť s výhradou*

Pro toto období jsou do Základní sítě tzv. „s výhradou“ zařazeny i sociální služby, které vykazují závažné nedostatky, ale jsou pro regiony velice potřebné. Těmto sociálním službám byla stanovena nápravná opatření. Kroky vedoucí k řešení nápravných opatření musí tyto sociální služby doložit do 30. 11. 2014, jinak nebudou pro rok 2015 finančně podpořeny.

S výhradou jsou označené dále sociální služby, které byly na základě specifik přeřazeny z nižší úrovně do vyšší úrovně a sociální služby, které jsou „nově registrované“ a pro region žádoucí.

### **2.1.3 Financování Základní sítě sociálních služeb**

Síť sociálních služeb slouží jako podklad pro financování sociálních služeb z rozpočtu Libereckého kraje, kdy od 1. 1. 2015 přejde financování sociálních služeb z MPSV na kraje (nabytí účinnosti §101a, zákona o sociálních službách). Z rozpočtu Libereckého kraje budou finančně podpořeny pouze služby a kapacity služeb, které jsou zahrnuty v Základní síti sociálních služeb Libereckého kraje. Financování sociálních služeb vychází z předpokladu kontinuity financování obcí, kraje a dalších veřejných zdrojů.

Zařazení do Základní sítě sociálních služeb může představovat pověření poskytovatele poskytováním konkrétní sociální služby pro určené období a právo poskytovatele na finanční podporu.

Zařazení do sítě samo o sobě **však není deklarací výše finanční podpory**. Konkrétní výše prostředků pro konkrétního poskytovatele bude určena v průběhu jednotlivých dotačních nebo zadávacích řízení a následně právně zakotvena ve smlouvě o poskytování sociální služby uzavřené mezi krajem a poskytovatelem.

Liberecký kraj ve spolupráci s ostatními zadavateli (obcemi) bude usilovat o zabezpečení sítě definovaného rozsahu služeb včetně odpovídajícího finančního zabezpečení. Změny v Základní síti budou prováděny na základě transparentních kritérií a formou postupného přibližování k optimální ceně nebo rozsahu služeb.

Finanční prostředky budou poskytovateli sociální služby poskytnuty na základě **právního aktu, pravděpodobně Smlouvy o poskytnutí dotace nebo příspěvku na poskytování služeb v obecném hospodářském zájmu**. Tato smlouva bude uzavřena mezi krajem a poskytovatelem služby v souladu s ustanovením §101a zákona o sociálních službách, který nabyde účinnosti dne 1. 1. 2015.

#### 2.1.4 Potřebnost a komunitní plánování sociálních služeb

Potřebnost těchto sociálních služeb je prokazována v rámci procesů plánování sociálních služeb na území kraje a je projednávána v Krajské koordinační struktuře pro plánování sociálních služeb.

Sociální služby zařazené v Základní síti se účastní komunitního plánování sociálních služeb v území a spolupracují při plánování sociálních služeb.

#### 2.1.5 Tvoření, řízení a koordinace Základní sítě

Pro zařazení služeb do Základní sítě jsou stanoveny konkrétní podmínky a parametry, které **musí** služba (její poskytovatel) zajistit a dodržet.

Podmínky popisuje SPRSS LK 2014 – 2017 v kapitole č. C2. Konkrétní parametry budou zveřejněny vždy současně s vyhlášením výzvy.

#### 2.1.6 Aktualizace Základní sítě sociálních služeb

V roce 2015 bude kraj aktualizovat síť na rok 2016 (v 1/3 roku 2015).

K aktualizaci Základní sítě sociálních služeb bude docházet při zpracování Akčního plánu rozvoje sociálních služeb Libereckého kraje pro rok 2016.

Podmínky popisuje SPRSS LK 2014 – 2017 v kapitole č. C2. Konkrétní parametry budou zveřejněny vždy současně s vyhlášením výzvy.

Pozn.:

*V případě, že dojde u sociální služby zařazené v Základní síti k administrativním změnám u jednoho poskytovatele (např. sloučení identifikátorů, nový identifikátor, změny ve vnitřním personálním členění organizace), přičemž stávající kapacity a cílové skupiny zůstanou zachovány, je tato změna vnímána správcem sítě jako nepodstatná. Poskytovatel však tyto změny musí projednat, nahlásit včas a řádně správci sítě, jinak změny nebudou akceptovány.*



### 2.1.7 Řešení naléhavých situací v rámci Základní sítě

V případě výpadku poskytovatele sociální služby ze Základní sítě z důvodu ukončení registrace sociální služby nebo z důvodu zjištění závažných skutečností (nesoulad s Principy Základní sítě) může převzít poskytování sociálních služeb jiný poskytovatel, který je schopen nejlépe vyřešit danou situaci (má zkušenosti s poskytováním takovéto sociální služby). V rámci Základní sítě tento poskytovatel převezme stejný druh sociální služby, cílovou skupinu uživatelů a místo poskytování (region).

### 2.1.8 Rozvojové záměry

Rozvojové záměry sociálních služeb, které naplňují rozvojové aktivity SPRSS LK, mohou být Libereckým krajem finančně podpořeny v rámci jeho dotační politiky. Liberecký kraj může pro tyto účely vyčlenit finanční prostředky. Může se jednat o 3-5 % z alokované částky, která bude poskytnuta kraji od MPSV na základě pověření.

## 2.2 Proces sestavování a hodnocení Základní sítě pro rok 2015

V červnu 2014 byla Libereckým krajem vyhlášena výzva pro poskytovatele sociálních služeb k podávání žádostí k zařazení do Základní sítě sociálních služeb na rok 2015. Sociální služby, které jsou zařazeny do této sítě, bude možno v roce 2015 financovat z veřejných rozpočtů. Výzva byla otevřena od 11. 6. 2014 do 11. 7. 2014.

Postup hodnocení sociálních služeb pro zařazení do Základní sítě byl projednáván v rámci Krajské koordinační struktury pro plánování sociálních služeb na území Libereckého kraje a byl schválen Radou Libereckého kraje usnesením č. 922/14/RK.

Do Základní sítě sociálních služeb Libereckého kraje (dále jen „Základní síť“) se mohly hlásit pouze sociální služby registrované dle zákona č. 108/2006 Sb., o sociálních službách v platném znění (dále jen „zákon o sociálních službách“), které mají územní působnost v Libereckém kraji, tedy poskytují sociální službu na území či občanům Libereckého kraje.

Poskytovatelé těchto sociálních služeb podávali žádosti o zařazení do Základní sítě sociálních služeb Libereckého kraje (dále jen „žádost“) prostřednictvím formuláře, který byl umístěn v Datovém centru sociálních služeb Libereckého kraje (dále jen „Datové centrum“).

Data vyplněná poskytovateli sociálních služeb prostřednictvím formuláře byla zpracována odborem sociálních věcí KÚLK a slouží k hodnocení sociálních služeb, k posouzení parametrů pro zařazení sociálních služeb do Základní sítě a k vyhodnocení dat pro plánování sociálních služeb v Libereckém kraji.

V měsících červenci a srpnu 2014 došlo k hodnocení parametrů sociálních služeb. Do Základní sítě byly zařazeny registrované sociální služby dle zákona č. 108/2006 Sb., o sociálních službách, které splnily všechny potřebné parametry, tj. parametry potřebnosti a dostupnosti, kvality, nákladovosti/efektivnosti a vícezdrojového financování.

Na základě zjištěných skutečností v rámci hodnocení sociálních služeb bylo stanoveno tzv. přechodné období pro rok 2015 – Základní síť s výhradou. Pro toto období jsou do Základní sítě tzv. „s výhradou“ zařazeny i sociální služby, které vykazují závažné nedostatky, ale jsou pro regiony nezbytné. Těmto sociálním službám byla stanovena nápravná opatření. Kroky vedoucí k řešení nápravných opatření musí tyto sociální služby doložit do 30. 11. 2014, jinak nemusí být pro rok 2015 finančně podpořeny.

Na hodnocení se spolupodílela Koordinační skupina pro plánování sociálních služeb na území Libereckého kraje a Odborná skupina OSV pro plánování sociálních služeb, které jsou součástí Krajské koordinační struktury pro plánování sociálních služeb. Výsledky byly zveřejněny dne 29. srpna na webových stránkách Libereckého kraje, v sekci Krajského úřadu Libereckého kraje – odboru sociálních věcí.

## 2.2.1 Hodnotící parametry pro zařazené do Základní sítě sociálních služeb pro rok 2015

### Splnění předpokladu pro zařazení do Základní sítě:

#### Splnění registračních podmínek dle zákona č. 106/2008 Sb., o sociálních službách

- **Registrace sociální služby**

Posuzuje se, zda:

- je sociální služba řádně registrována (*pokud služba tuto zákonnou povinnost nesplní, dále nebude hodnocena*),
- má sociální služba registrovanou územní působnost na území Libereckého kraje.

- **Požadavky na odbornost poskytovatele sociální služby**

Posuzuje se, zda:

- služba splňuje zákonem stanovené požadavky na odbornost zaměstnanců.

### Parametry hodnocení sociální služby pro zařazení do Základní sítě pro rok 2015

#### Parametr potřebnosti a dostupnosti – maximální počet bodů 35

V rámci tohoto parametru je zjišťováno, jak je sociální služba v daném regionu potřebná a jak je podporována v daném území.

- Komunitní plánování sociálních služeb v Libereckém kraji
  - Parametr hodnotí, zda je sociální služba v souladu s Komunitním plánem pro příslušné území a zpracovaným Akčním plánem pro příslušný rok. Sociální služby, které byly zaregistrovány v Registru poskytovatelů sociálních služeb, nebo rozšířily svoji územní působnost, a měnily/navyšovaly kapacity po 1. 4. 2014, budou také posuzovány dle vyplněného formuláře „Vyjádření obce k potřebnosti sociální služby v území“. Pro ostatní sociální služby je vyplnění tohoto formuláře dobrovolné.
- Dotace od obce/zřizovatele (obec, Liberecký kraj)
  - Parametr hodnotí, zda a v jaké výši (% k celkovým nákladům sociální služby) je sociální služba v příslušném regionu finančně podpořena od obce, zřizovatele (obec, Liberecký kraj)

- SPRSS LK 2014 -2017
  - Parametr hodnotí, zda je sociální služba v souladu se SPRSS LK 2014 – 2017.
- Dotace od Libereckého kraje (dotace MPSV)
  - Parametr hodnotí, zda sociální služba získala kladné stanovisko při hodnocení v rámci Dotačního řízení MPSV pro rok 2014. Sociální služba, která nebyla hodnocena v rámci Dotačního řízení MPSV pro rok 2014 může získat stanovené body na základě vyplněného formuláře „Vyjádření obce k potřebnosti sociální služby v území“.

### **Parametr kvality – maximální počet bodů 15**

Tyto parametry nemohou postihnout celkovou kvalitu sociální služby, ale mají určitou vypovídající hodnotu o sociální službě. V rámci tohoto parametru se může hodnotit:

- Počet lůžek na pracovníka v přímé péči (přepočtený na 1 úvazek) – u pobytových služeb.
- Náročnost péče dle stupňů závislosti u uživatelů sociální služby – služby sociální péče.
- Procento/podíl uživatelů pečovatelských služeb s přiznaným příspěvkem na péči (dle stupně závislosti uživatelů).
- Spolupráce (zkušenosti) se sociální službou v rámci Komunitního plánování.
- Porušení registračních podmínek v uplynulých 3 letech, evidence správního deliktu.
- Závažné nedostatky zjištěné při Inspekci sociálních služeb za období posledních 3 let.

### **Parametr nákladovosti/efektivnosti – maximální počet bodů 30**

Tento parametr sleduje nákladovost jednotlivých služeb a hodnotí ji v závislosti na druhu sociální služby.

- Náklady na lůžko – forma poskytování služby pobytová
- Náklady na vybranou jednotku sociální služby (kontakt, intervence) – forma poskytování služby ambulantní, terénní
- Náklady na 1 úvazek pracovníka v přímé péči

### **Parametr vícezdrojového financování – maximální počet bodů 20**

U jednotlivých druhů sociálních služeb bude hodnoceno vícezdrojové financování sociálních služeb.

- Minimální požadavek na financování sociální služby z jiných zdrojů mimo dotace z MPSV, úhrad od uživatelů a úhrad od zdravotních pojišťoven – min. 10%
- Stanovený požadavek u jednotlivých druhů sociálních služeb z jiných zdrojů mimo dotace z MPSV.

## Specifická kritéria sociální služby při hodnocení parametrů

V rámci tohoto kritéria budou hodnoceny specifika sociální služby. V případě, že specifikum některé sociální služby významně ovlivnilo hodnocení parametrů a je uznáno relevantním a akceptovatelným, může se sociální služba s ohledem na toto specifikum posunout o úroveň výše v rámci hodnocení.

Specifická kritéria jsou:

- Ojedinělost sociální služby
- Územní
- Zázemí (charakter budovy)
- Cílová skupina uživatelů
- Vnější faktory
- Jiné (např. omezení vyplývající z deklarovaného závazku - zapojení do projektu transformace apod.)

Schéma postupu při hodnocení parametrů sociálních služeb pro zařazení do Základní sítě

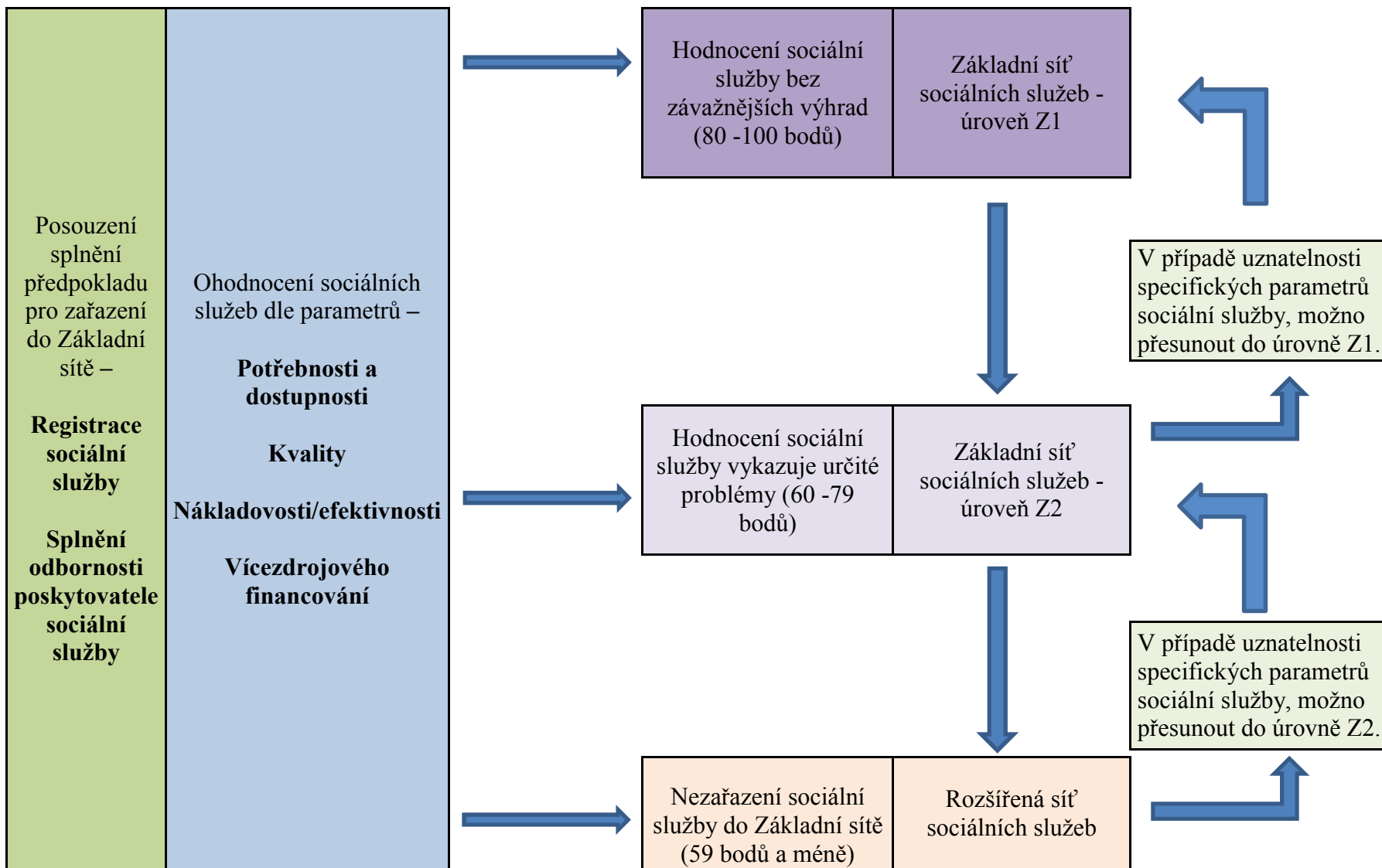

## 2.2.2 Výsledky hodnocení sociálních služeb

### Přihlášené služby

Do Základní sítě se přihlásilo 249 služeb. Z toho 144 služeb sociální péče, 76 služeb sociální prevence a 29 služeb odborného sociálního poradenství (viz tabulka č. 1).

Tabulka č. 1: Přihlášené služby do Základní sítě sociálních služeb LK na r. 2015

Přihlášené služby do Základní sítě LK (r. 2015)		Forma poskytování služby		
Skupina služeb	Počet přihlášených služeb	Ambulantní	Pobytová	Terénní
Služby sociální péče	144	42	60	66
Služby sociální prevence	76	48	12	45
Odborné sociální poradenství	29	27	0	15
<b>Celkem</b>	<b>249</b>	<b>117</b>	<b>72</b>	<b>126</b>

Do Základní sítě bylo zařazeno celkem 229 služeb, z toho 173 služeb zařazených do úrovně Z1 a 56 služeb zařazených do úrovně Z2 (viz tabulka č. 2).

Tabulka č. 2:

### Zařazení služeb do sítě sociálních služeb Libereckého kraje - výsledky hodnocení

Úroveň sítě	Základní síť sociálních služeb Libereckého kraje pro r. 2015							Rozšířená síť	Vyřazené služby
	Z1			Z2			Celkem ZS		
	Z1	Z1 s výhradou	Celkem Z1	Z2	Z2 s výhradou	Celkem Z2	Celkem Základní síť		
Služby sociální péče	90	20	110	10	15	25	135	2	7
Služby sociální prevence	39	4	43	12	16	28	71	2	3
Odborné sociální poradenství	19	1	20	1	2	3	23	5	1
<b>Počet služeb</b>	<b>148</b>	<b>25</b>	<b>173</b>	<b>23</b>	<b>33</b>	<b>56</b>	<b>229</b>	<b>9</b>	<b>11</b>

Celkový jmenný seznam služeb zařazených do Základní sítě sociálních služeb na rok 2015 je součástí kapitoly č. 4 tohoto dokumentu.

### 3 FINANCOVÁNÍ ZÁKLADNÍ SÍŤE SOCIÁLNÍCH SLUŽEB V LIBERECKÉM KRAJI

Při hodnocení a výpočtech výše finanční podpory budou zohledněny služby zvláštního žřetele Libereckého kraje tak, aby bylo zajištěno kontinuální financování jednotlivých druhů sociálních služeb dle priorit politiky kraje.

**Pro rok 2015 jsou stanoveny tyto priority:**

1. Podpora služeb pro osoby s neurodegenerativními poruchami, s kombinovanými vadami a poruchami autistického spektra,
2. podpora sociálních služeb určených osobám s duševním onemocněním,
3. podpora odborného personálního zajištění v sociálních službách, zejména pracovníků v přímé péči (sociálních pracovníků a pracovníků v sociálních službách), hodnota finanční podpory u odborných pracovníků může být vyšší než doporučená hodnota pro jednotlivé druhy služeb (musí být zohledněna specifika služeb),
4. podpora zajištění kontinuálního financování služeb sociální prevence, financovaných z individuálního projektu kraje,
5. podpora terénních a ambulantních služeb sociální péče, které umožňují uživatelům služeb žít v jejich přirozeném prostředí.

Dále bude Liberecký kraj respektovat Priority dotačního řízení pro kraje a Hlavní město Prahu na podporu poskytování sociálních služeb v roce 2015, které definuje MPSV.



## 3.1 Náklady

Předpokládané náklady na sociální služby v roce 2015 a struktura jednotlivých zdrojů financování je stanovena v kontextu historie vývoje financování sociálních služeb v letech 2009 – 2014.

Základem pro sběr dat se staly hodnoty získané prostřednictvím Datového centra Libereckého kraje, žádostí o dotace ze státního rozpočtu na jednotlivé roky a registru poskytovatelů sociálních služeb.

### 3.1.1 Náklady v letech 2009 - 2014

Celkové náklady poskytovatelů sociálních služeb, žádajících o finanční prostředky prostřednictvím Libereckého kraje o dotaci ze státního rozpočtu od roku 2009 vzrostly o 7,37%, tj. o 70 789 545 Kč (viz tabulka č. 3).

Největší procentuální nárůst od roku 2009 byl zaznamenán u služeb sociální prevence (33,93%, tj. o 35 590 551 Kč), což souvisí s možností financování služeb v rámci individuálního projektu kraje. I v absolutním objemu představují největší nárůst nákladů služby sociální prevence.

Na nárůst nákladů měla převážně vliv realizace rozvojových opatření uvedených v SPRSS LK 2009 - 2013.

Nejvyšší podíl nákladů na celkových nákladech v kraji představují náklady na služby poskytované pobytovou formou (68,43%, tj. 657 607 389 Kč).

### 3.1.2 Rok 2015

Předpokládaná výše nákladů na rok 2015 je stanovena na základě skutečnosti v roce 2012, předpokladu roku 2013 a plánu na rok 2014. Náklady jsou sníženy o náklady služeb, které požádaly o zrušení registrace.

Náklady pro rok 2015 jsou předpokládány ve výši 989 865 100,- Kč, což představuje meziroční nárůst nákladů o 3%, které zohledňují inflaci a předpokládané rozvojové aktivity.

Je jisté, že pravidelně bude docházet vlivem změn reagujících na aktuální situaci k aktualizaci rozpočtového výhledu na jednotlivé roky.

Pro rok 2015 by mělo dojít k zaúčtování části dotačních prostředků v oblasti podpory sociálních služeb na navýšení alokace na odměňování zaměstnanců v sociálních službách ve

smyslu *Usnesení vlády ČR ze dne 21. 7. 2014 č. 619, na posílení prostředků na financování sociálních služeb v roce 2015*. I z tohoto důvodu je velice pravděpodobné, že náklady jednotlivých sociálních služeb vzrostou nad rámec uvažovaných 3%, které zohledňují inflaci a předpokládané rozvojové aktivity.

Tabulka č. 3: Náklady služeb dle jednotlivých druhů 2009 - 2014

Druh sociální služby - NÁKLADY	Skupina	2009	2010	2011	2012	2013	2014	Absolutní změna 2009/2014	% změna 2009/2014
Osobní asistence §39	péče	42 667 568	60 106 085	64 089 925	47 630 584	50 324 471	47 675 276	5 007 708	10,50%
Pečovatelská služba §40	péče	112 432 871	133 350 216	147 544 232	119 618 555	124 245 087	114 770 923	2 338 052	2,04%
Tísňová péče §41	péče	0	0	0	0	5 812 548	1 932 209	1 932 209	100,00%
Průvodcovské a předčít. služby §42	péče	516 600	379 000	826 000	694 200	667 200	646 700	130 100	20,12%
Podpora samostatného bydlení §43	péče	710 050	3 791 280	4 212 030	4 480 115	4 441 973	4 325 240	3 615 190	83,58%
Odlehčovací služby §44	péče	6 463 702	8 179 808	11 841 312	11 183 754	14 623 969	18 931 750	12 468 048	65,86%
Centra denních služeb §45	péče	15 529 996	18 444 174	16 694 569	18 462 433	20 313 246	20 448 955	4 918 959	24,05%
Denní stacionáře §46	péče	17 956 265	20 587 034	21 198 660	22 168 053	22 314 026	23 505 071	5 548 806	23,61%
Týdenní stacionáře §47	péče	34 316 229	25 517 309	24 872 944	26 487 110	26 492 863	26 031 352	-8 284 877	-31,83%
Domovy pro osoby se ZP §48	péče	129 921 880	132 044 959	132 661 079	135 200 829	136 517 385	135 045 246	5 123 366	3,79%
Domovy pro seniory §49	péče	281 750 238	263 790 753	294 946 739	303 651 795	312 298 447	283 111 862	1 361 624	0,48%
Domovy se zvláštním režimem §50	péče	130 371 101	137 354 344	155 751 953	135 085 350	146 125 215	129 850 747	-520 354	-0,40%
Chráněné bydlení §51	péče	25 590 338	23 663 196	27 524 329	26 421 676	28 729 221	23 645 321	-1 945 017	-8,23%
Sociální sl. poskytované ve ZZ ÚP §52	péče	3 094 800	3 815 233	4 241 610	3 330 555	2 744 500	4 644 700	1 549 900	33,37%
Odborné sociální poradenství §37	poradenství	19 632 464	22 985 850	29 077 683	25 395 303	23 438 593	21 587 744	1 955 280	9,06%
Raná péče §54	prevence	3 180 800	0	473 900	6 230 900	4 337 285	5 236 171	2 055 371	39,25%
Telefonická krizová pomoc §55	prevence	1 880 840	2 021 860	2 054 830	1 958 087	2 036 503	2 037 867	157 027	7,71%
Tlumočnické služby §56	prevence	0	144 000	292 000	300 000	208 000	212 000	212 000	100,00%
Azylové domy §57	prevence	17 998 279	16 610 885	16 610 894	15 799 000	20 712 080	22 649 200	4 650 921	20,53%
Domy na půl cesty §58	prevence	0	1 965 937	668 459	2 788 152	1 758 810	1 506 529	1 506 529	100,00%
Kontaktní centra §59	prevence	4 152 575	4 259 550	4 272 424	4 183 216	4 168 558	4 360 298	207 723	4,76%
Nízkoprahová denní centra §61	prevence	1 306 700	2 875 704	3 739 000	3 857 900	3 725 800	4 411 100	3 104 400	70,38%
Nízkoprahová zařízení pro DaM §62	prevence	2 099 530	4 216 653	7 998 389	12 259 864	13 102 752	16 335 274	14 235 744	87,15%
Noclehárny §63	prevence	914 000	1 478 700	5 660 900	1 716 000	1 709 100	1 702 100	788 100	46,30%
Služby následné péče §64	prevence	1 283 000	1 347 000	1 360 000	1 490 000	2 120 000	2 064 000	781 000	37,84%
SAS pro rodiny s dětmi §65	prevence	905 547	3 544 214	1 275 380	4 185 286	9 389 707	3 163 228	2 257 681	71,37%
SAS pro seniory a ZP §66	prevence	4 230 344	6 892 497	5 062 858	5 527 088	6 188 288	5 560 357	1 330 013	23,92%
Sociálně terapeutické dílny §67	prevence	8 767 902	8 573 608	6 117 010	7 726 913	8 560 307	7 260 660	-1 507 242	-20,76%
Terénní programy §69	prevence	16 414 851	14 022 897	20 391 973	23 203 414	17 840 335	16 392 704	-22 147	-0,14%
Sociální rehabilitace §70	prevence	4 728 678	4 868 478	9 825 724	12 052 342	10 375 890	10 126 682	5 398 004	53,30%
Intervenční centra §60a	prevence	1 427 390	1 768 000	2 064 000	2 173 497	1 935 183	1 862 818	435 428	23,37%
<b>Celkem náklady</b>		<b>890 244 538</b>	<b>928 599 224</b>	<b>1 023 350 806</b>	<b>985 261 971</b>	<b>1 027 257 341</b>	<b>961 034 083</b>	<b>70 789 545</b>	<b>7,37%</b>

## 3.2 Zdroje financování

Financování sociálních služeb je vícezdrojové, tzn., že poskytovatelé jsou odkázáni nejen na prostředky ze státního rozpočtu, ale také na zdroje od jednotlivých obcí a krajů, dále od úřadu práce, od zřizovatele služby, uživatelů služby atd. Zajištění vícezdrojového financování je jedním z předpokladů stabilnějšího postavení služby na trhu.

Zdroje financování v rámci celého Libereckého kraje ovlivnilo zvláště v letech 2010-2012 financování rozvoje služeb sociální prevence z IP 1 „Služby sociální prevence v Libereckém kraji“, (dále také jen „IP1“). Tento projekt byl realizován v letech 2009 – 2013 z důvodu nedostatečné nabídky služeb sociální prevence v Libereckém kraji, tedy k řešení situace osob, kterým hrozí sociální vyloučení.

Projekt IP 1 měl nastavit fungování sítě služeb sociální prevence v Libereckém kraji. V průběhu trvání tohoto projektu měl být nastaven a řešen systém financování těchto služeb po ukončení projektu (i ze strany MPSV), ty však zůstaly bez finančního krytí na další roky. Jelikož po ukončení projektu nedošlo ze strany MPSV k navýšení finančních prostředků na tyto sociální služby, výpadek tohoto zdroje financování musel být sanován, ale bohužel na úkor dalších služeb v Libereckém kraji.

Nejvíce na to doplatily služby sociální péče, které od roku 2013 byly podpořeny ze státního rozpočtu v nižší míře než v letech minulých. Citelně tuto změnu financování pocítily nejen příspěvkové organizace sociálního resortu kraje, ale také příspěvkové organizace obcí i neziskové organizace, viz tabulka č. 4 a graf č. 1.

Meziroční změny ve výši celkových zdrojů financování víceméně kopírovaly změny a růst nákladů jednotlivých druhů služeb.

Dotace ze státního rozpočtu (MPSV) meziročně od roku 2009 - 2011 klesala. Jedním z důvodů poklesu státní dotace bylo financování vybraných typů služeb sociální prevence v rámci individuálního projektu kraje spolufinancovaného z EU. Od roku 2012 se státní dotace mírně navyšovala a až v roce 2014 byla Libereckému kraji přiznána částka (tzv. směrné číslo pro kraj) ve výši 300 213 000 Kč. Ale ani tato částka nepokryla plně požadavek poskytovatelů žádajících dotaci ze státního rozpočtu. Požadavek byl uspokojen v průměru ze 74 %.

Tabulka č. 4: Dotace MPSV v letech 2009 – 2014

Podpora dle skupiny sl. v daném roce	Skupina sl.	2009	2010	2011	2012	2013	2014
Služby sociální péče	péče	245 613 551	242 630 000	217 987 000	217 650 000	206 768 000	233 059 000
Služby sociální prevence	prevence	32 715 000	15 134 000	13 088 000	16 997 000	49 434 000	54 459 000
Sociální poradenství	poradenství	12 535 000	13 420 000	11 972 000	11 621 000	11 919 000	12 695 000
<b>CELKEM DOTACE MPSV</b>	<b>CELKEM MPSV</b>	<b>290 863 551</b>	<b>271 184 000</b>	<b>243 047 000</b>	<b>246 268 000</b>	<b>268 121 000</b>	<b>300 213 000</b>

Graf č. 1. Dotace MPSV v letech 2009 – 2014

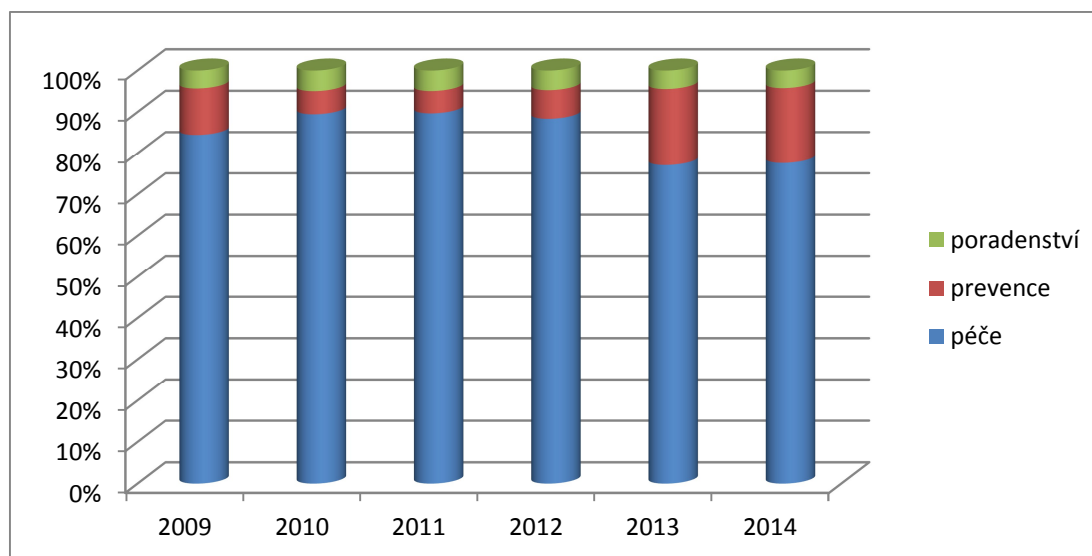

Tabulka č. 5: Zdroje financování – služby sociální péče v letech 2009-2014

Služby sociální péče - zdroje financování	2009	2010	2011	2012	2013	2014
Dotace jiný resort st. správy	50 000	52 500	55 125	128 050	849 213	879 231
Dotace ÚP	1 817 000	1 907 850	12 003 243	15 220 502	17 438 525	17 716 015
Úhrady od uživatelů	393 550 818	393 228 359	377 265 325	329 219 183	337 134 368	353 588 979
Dotace kraj	1 488 546	1 562 973	1 641 122	3 122 548	4 081 420	5 342 125
Dotace obec	4 273 140	4 486 797	4 711 137	14 793 752	18 916 040	19 069 343
Příspěvek zřizovatele (kraj)	44 675 136	46 908 893	49 254 337	104 391 077	108 472 201	81 044 029
Příspěvek zřizovatele (obec)	67 980 722	71 379 758	74 948 746	65 224 178	75 340 891	63 112 200
Fondy ZP	25 982 920	27 282 066	28 646 169	29 249 587	29 204 318	29 720 186
Dotace SF	632 258	663 871	697 064	4 212 030	4 298 200	2 973 018
Jiné zdroje	15 257 547	16 020 424	16 821 446	18 397 001	32 264 975	28 072 225
<b>Celkem dotace MPSV</b>	<b>245 613 551</b>	<b>242 630 000</b>	<b>217 987 000</b>	<b>217 650 000</b>	<b>217 650 000</b>	<b>233 059 000</b>
<b>CELKEM ZDROJE FINANCOVÁNÍ</b>	<b>801 321 638</b>	<b>806 123 491</b>	<b>784 030 714</b>	<b>801 607 908</b>	<b>895 650 151</b>	<b>834 576 351</b>

Podpora sociálním službám z krajských rozpočtů (zvláště Libereckého kraje) má mírně vzestupnou tendenci. Nejvíce jsou z rozpočtu Libereckého kraje podporovány služby poskytující služby pro seniory a zdravotně postižené.

Stále vyšší podíl na financování sociálních služeb mají jednotlivé obce Libereckého kraje, které ze svého rozpočtu podporují nejvíce služby sociální péče, ale stále více přispívají i na služby sociální prevence.

Úhrady od uživatelů služeb (u služeb sociální péče) od roku 2009 do r. 2012 klesaly. Nyní mají mírně vzestupnou tendenci. V absolutním objemu od r. 2009 úhrady od uživatelů poklesly cca o 2 %. Pokles úhrad v letech 2009-2012 zapříčinil nárůst neformální pomoci napříč celým Libereckým krajem (a to již od roku 2007, kdy byl zaveden příspěvek na péči PnP).

Úhrady z fondů zdravotních pojišťoven mírně meziročně rostou. Objem se pohybuje v rozmezí mezi 29 a 30 mil. Kč. Navyšování úhrad od zdravotních pojišťoven je známkou nárůstu počtu uživatelů s vyšším stupněm závislosti, kteří potřebují více zdravotní péče. Je třeba, aby poskytovatelé i nadále svědomitě a efektivně vykazovali zdravotním pojišťovnám zdravotní péči, kterou klienti čerpají a potřebují.

Ostatní zdroje mají meziročně klesající charakter. Tento trend je způsoben krizí v soukromém sektoru a menší ochotou donátorů na sociální oblast přispívat.

Tabulka č. 6: **Zdroje financování – služby sociální prevence v letech 2009-2014**

<b>Služby sociální prevence - zdroje financování</b>	<b>2009</b>	<b>2010</b>	<b>2011</b>	<b>2012</b>	<b>2013</b>	<b>2014</b>
Dotace jiný resort st. správy	5 737 597	3 275 445	3 342 291	3 276 756	15 276 756	13 444 031
Dotace ÚP	1 529 447	1 030 759	1 051 795	1 073 260	9 073 260	3 723 549
Úhrady od uživatelů	427 328	450 300	3 794 756	3 872 200	4 590 200	4 602 200
Dotace kraj	3 451 231	4 326 550	4 186 560	4 272 000	4 300 000	6 627 000
Dotace obec	3 792 064	4 921 514	6 450 514	6 582 157	9 156 811	9 950 620
Příspěvek zřizovatele (kraj)	914 867	477 652	487 400	497 347	560 000	585 685
Příspěvek zřizovatele (obec)	0	1 977 464	2 017 820	2 059 000	4 111 856	2 952 000
Fondy ZP	0	0	73 500	75 000	98 000	80 000
Dotace SF (IP 1 – roky 2010-2012)	10 794 038	57 857 545	71 402 802	67 948 339	2 975 416	1 956 702
Jiné zdroje	9 928 864	17 787 964	4 774 792	4 872 237	8 620 298	6 500 200
Dotace MPSV celkem	32 715 000	15 134 000	13 088 000	16 997 000	49 434 000	54 459 000
<b>CELKEM ZDROJE FINANCOVÁNÍ</b>	<b>69 290 436</b>	<b>107 239 193</b>	<b>110 670 230</b>	<b>111 525 296</b>	<b>108 168 597</b>	<b>104 880 987</b>

Značný rozvoj a posílení sociálních služeb umožnil individuální projekt Libereckého kraje IP1, ze kterého byly financovány zvláště služby sociální prevence. Šlo o financování služeb sociální prevence zvláště v letech 2010-2012 (jak je patrné v tabulce č. 6).

Tabulka č. 7.: **Zdroje financování - odborné sociální poradenství v letech 2009-2014**

Odborné sociální poradenství - zdroje financování	2009	2010	2011	2012	2013	2014
Dotace jiný resort st. správy	826 390	842 918	1 095 793	2 224 521	2 393 744	2 455 000
Dotace ÚP	926 480	945 010	912 400	850 456	101 600	112 900
Úhrady od uživatelů	0	0	0	0	0	0
Dotace kraj	805 000	821 100	1 067 430	1 110 700	1 156 800	1 929 532
Dotace obec	474 000	483 480	628 524	1 806 200	1 704 256	1 632 380
Příspěvek zřizovatele (kraj)	1 623 290	1 655 756	2 152 483	3 405 200	3 703 150	1 647 194
Příspěvek zřizovatele (obec)	154 000	157 080	204 204	0	0	0
Fondy ZP	0	0	0	0	0	0
Dotace SF	0	0	0	402 489	406 488	414 488
Jiné zdroje	2 288 304	2 334 070	2 034 291	2 042 425	2 031 316	701 250
Celkem dotace MPSV	12 535 000	12 785 700	12 621 410	11 621 000	11 919 000	12 695 000
<b>CELKEM ZDROJE FINANCOVÁNÍ</b>	<b>19 632 464</b>	<b>20 025 113</b>	<b>20 716 535</b>	<b>22 352 291</b>	<b>23 438 593</b>	<b>21 587 744</b>

V úhrnu za všechny služby byly hlavním zdrojem financování sociálních služeb v letech 2009-2013 úhrady od uživatelů (cca 37 %) a dotace ze státního rozpočtu (cca 31%). Obce i kraj se podílejí na financování sociálních služeb v průměru na oscilující hranici 10% z celkových nákladů. Další zdroje činí cca 12%.

Graf č. 2: **Zdroje financování v letech 2009 – 2013**

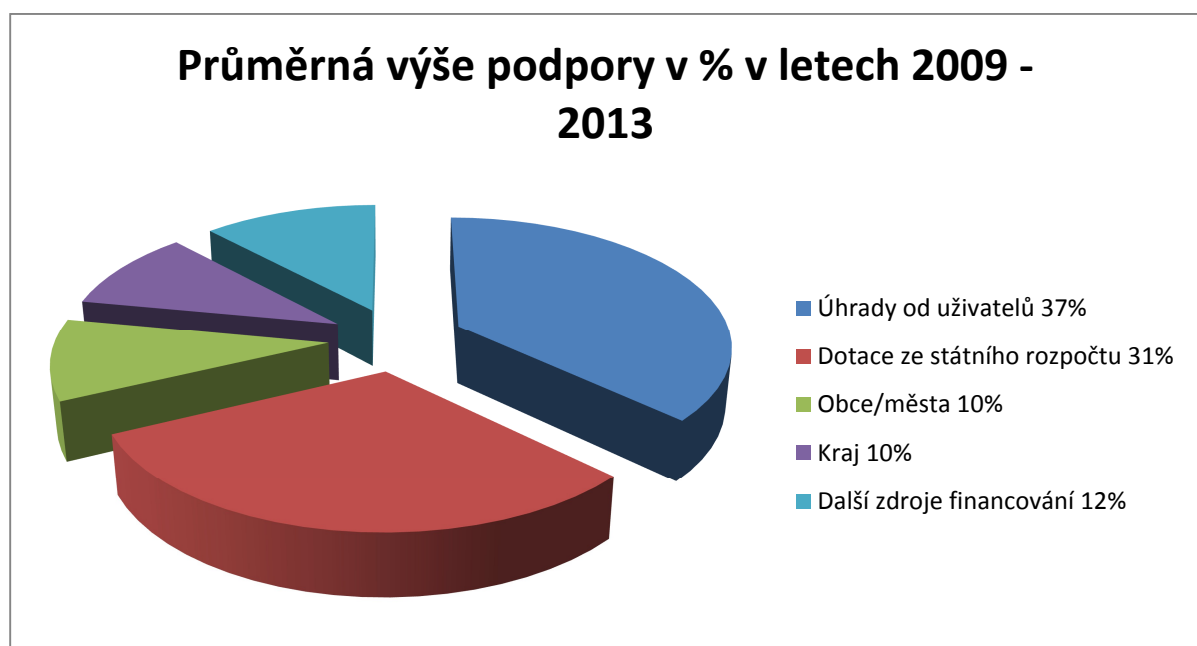

### 3.3 Finanční plán na rok 2015 a střednědobý výhled

Dle stávajícího pojetí je zadavatelem sociálních služeb ten, kdo platí z veřejných finančních prostředků sociální služby a zároveň má vliv a právo podobu poskytovaných služeb ovlivňovat. Další subjekty spolufinancující sociální služby mohou podporovat existující a schválenou podobu sítě v dané obci, regionu, kraji a tím vylepšují kvalitu života cílové skupiny, ale přímo nejsou těmi, kteří si sociální služby kontrahují a podobu sítě ovlivňují.

Zadavateli jsou tedy subjekty veřejné správy, ať již jde o státní správu či samosprávu. Je však nutné rozlišovat mezi samostatnou a přenesenou působností a mezi finančními prostředky svěřenými státem (dotačního řízení krajů) a vlastními prostředky územně samosprávných celků, ať již mají původ v rozpočtovém určení daní či v dalších příjmech obcí či krajů.

Toto má vliv na rozdělování kompetencí a povinností jednotlivých zadavatelů, na vzájemné vazby a na vzájemnou spolupráci, koordinaci a partnerství.

Role zadavatele a síť potřebných a podporovaných služeb jsou těsně spjaty. Zadavatel se nemůže obejít bez definování cíle, kam se bude ubírat a jaké prostředky bude nutné k naplnění cíle vynaložit. Neobejde se tedy ani bez finančního plánování.

Rozsah sítě sociálních služeb udává zadavatel, který síť nejen vytváří, řídí, sleduje, vyhodnocuje, ale také financuje!

Základní síť sociálních služeb Libereckého kraje je tvořena od úrovně obcí, kde je možné nejlépe a nejsnáze zjišťovat potřeby, které by mohly být prostřednictvím sociálních služeb uspokojeny. **Na úrovni obcí vzniká vždy základ celokrajské sítě.**

Pro účely financování sociálních služeb je důležité definovat finanční náročnost a zdroje krytí služeb tak, aby žádná z cílových skupin uživatelů služeb neztratila přístup alespoň k nejzákladnějším službám na území Libereckého kraje. Tato zodpovědnost padá nejen na kraj, ale i na jednotlivé obce, coby zadavatele sociálních služeb pro své občany.

#### **Předpokládané zdroje financování pro rok 2015**

S naplněním povinností kraje souvisejících s § 95 zákona č. 108/2006 Sb., o sociálních službách, kdy kraj má povinnost zajišťovat potřeby poskytování sociálních služeb a dostupnost služeb na svém území v souladu se střednědobým plánem rozvoje sociálních služeb, musí kraj znát nejen nákladovost služeb působících na území kraje, ale také plánovat zdroje financování.

Liberecký kraj motivuje obce Libereckého kraje k vyššímu zapojení se do systému spolufinancování služeb, které působí ve správních obvodech jednotlivých obcí, či k podílu spolufinancování těch služeb, jejímiž uživateli jsou občané daných obcí.



### 3.4 Rozvojové aktivity a zdroje financování – finanční kalkulace na r. 2015

Realizace a naplňování rozvojových aktivit SPRSS LK, resp. Akčního plánu na rok 2015, je vždy spjata s finančními možnostmi daných donátorů. Především jde o vazbu na veřejné rozpočty, zvláště státní rozpočet, rozpočet kraje a rozpočty jednotlivých obcí.

Plánované zdroje pro rok 2015 vycházejí z výsledků sběru dat získaných prostřednictvím Datového centra Libereckého kraje a žádostí o dotace ze státního rozpočtu za jednotlivé roky.

Z důvodu zachování kontinuálního financování jednotlivých druhů služeb je zapotřebí zachovat vícezdrojový systém financování, do kterého se v uplynulých letech zapojovali více, či méně jednotliví donátoři.

Sociální služby byly na jednotlivých zdrojích závislé v různé míře. Tento fakt je patrný z tabulky č. 8.

Tabulka č. 8: Finanční kalkulace zdrojů financování a dotační závislost služeb na jednotlivých zdrojích v letech 2009-2014 a plán 2015

Finanční kalkulace zdrojů financování sociálních služeb (služby sociální péče, prevence, poradenství)	2009	Dotační závislost na jednotlivých zdrojích r. 2009	2010	Dotační závislost na jednotlivých zdrojích r. 2010	2011	Dotační závislost na jednotlivých zdrojích r. 2011	2012	Dotační závislost na jednotlivých zdrojích r. 2012	2013	Dotační závislost na jednotlivých zdrojích r. 2013	Předpoklad 2014	Dotační závislost na jednotlivých zdrojích Předpoklad r. 2014	Plán 2015
Dotace jiný resort st. správy	6 613 987	0,74%	4 170 863	0,45%	4 493 209	0,49%	5 629 327	0,60%	18 519 713	1,90%	16 778 262	1,75%	1,00%
Dotace ÚP	4 272 927	0,48%	3 883 619	0,42%	13 967 438	1,53%	17 144 218	1,83%	26 613 385	2,72%	21 552 464	2,24%	2,03%
Úhrady od uživatelů	393 978 146	44,26%	393 678 659	42,18%	381 060 081	41,63%	333 091 383	35,56%	341 724 568	34,97%	358 191 179	37,27%	37,20%
Dotace kraj	5 744 777	0,65%	6 710 623	0,72%	6 895 112	0,75%	8 505 248	0,91%	9 538 220	0,98%	13 898 657	1,45%	0,88%
Dotace obec	8 539 204	0,96%	9 891 791	1,06%	11 790 175	1,29%	23 182 109	2,48%	29 777 107	3,05%	30 652 343	3,19%	2,27%
Příspěvek zřizovatele (kraj)	47 213 293	5,30%	49 042 301	5,25%	51 894 220	5,67%	108 293 624	11,56%	112 735 351	11,54%	83 276 908	8,67%	9,59%
Příspěvek zřizovatele (obec)	68 134 722	7,65%	73 514 302	7,88%	77 170 770	8,43%	67 283 178	7,18%	79 452 747	8,13%	66 064 200	6,87%	6,91%
Fondy ZP	25 982 920	2,92%	27 282 066	2,92%	28 719 669	3,14%	29 324 587	3,13%	29 302 318	3,00%	29 800 186	3,10%	3,09%
Dotace SF	11 426 296	1,28%	58 521 416	6,27%	72 099 866	7,88%	72 562 858	7,75%	7 680 104	0,79%	5 344 208	0,56%	2,00%
Jiné zdroje	27 474 715	3,09%	36 142 458	3,87%	23 630 529	2,58%	25 311 663	2,70%	42 916 589	4,39%	35 273 675	3,67%	3,23%
Celkem dotace MPSV	290 863 551	32,67%	270 549 700	28,99%	243 696 410	26,62%	246 268 000	26,29%	279 003 000	28,55%	300 213 000	31,24%	31,80%
<b>CELKEM ZDROJE FINANCOVÁNÍ</b>	<b>890 244 538</b>	<b>100,00%</b>	<b>933 387 798</b>	<b>100,00%</b>	<b>915 417 479</b>	<b>100,00%</b>	<b>936 596 195</b>	<b>100,00%</b>	<b>977 263 102</b>	<b>100,00%</b>	<b>961 045 082</b>	<b>100,00%</b>	<b>100,00%</b>

Tabulka č. 9: Služby sociální péče

## Finanční kalkulace zdrojů financování a dotační závislost služeb na jednotlivých zdrojích v letech 2009-2014

Služby sociální péče - zdroje financování	2009	Dotační závislost na jednotlivých zdrojích r. 2009	2010	Dotační závislost na jednotlivých zdrojích r. 2010	2011	Dotační závislost na jednotlivých zdrojích r. 2011	2012	Dotační závislost na jednotlivých zdrojích r. 2012	2013	Dotační závislost na jednotlivých zdrojích r. 2013	Předpoklad 2014	Dotační závislost na jednotlivých zdrojích Předpoklad r. 2014
Dotace jiný resort st. správy	50 000	0,01%	52 500	0,01%	55 125	0,01%	128 050	0,02%	849 213	0,09%	879 231	0,11%
Dotace ÚP	1 817 000	0,23%	1 907 850	0,24%	12 003 243	1,53%	15 220 502	1,90%	17 438 525	1,95%	17 716 015	2,12%
Úhrady od uživatelů	393 550 818	49,11%	393 228 359	48,78%	377 265 325	48,12%	329 219 183	41,07%	337 134 368	37,64%	353 588 979	42,37%
Dotace kraj	1 488 546	0,19%	1 562 973	0,19%	1 641 122	0,21%	3 122 548	0,39%	4 081 420	0,46%	5 342 125	0,64%
dotace obec	4 273 140	0,53%	4 486 797	0,56%	4 711 137	0,60%	14 793 752	1,85%	18 916 040	2,11%	19 069 343	2,28%
Příspěvek zřizovatele (kraj)	44 675 136	5,58%	46 908 893	5,82%	49 254 337	6,28%	104 391 077	13,02%	108 472 201	12,11%	81 044 029	9,71%
Příspěvek zřizovatele (obec)	67 980 722	8,48%	71 379 758	8,85%	74 948 746	9,56%	65 224 178	8,14%	75 340 891	8,41%	63 112 200	7,56%
fondy ZP	25 982 920	3,24%	27 282 066	3,38%	28 646 169	3,65%	29 249 587	3,65%	29 204 318	3,26%	29 720 186	3,56%
Dotace SF	632 258	0,08%	663 871	0,08%	697 064	0,09%	4 212 030	0,53%	4 298 200	0,48%	2 973 018	0,36%
jiné zdroje	15 257 547	1,90%	16 020 424	1,99%	16 821 446	2,15%	18 397 001	2,30%	32 264 975	3,60%	28 072 225	3,36%
Celkem dotace MPSV	245 613 551	30,65%	242 630 000	30,10%	217 987 000	27,80%	217 650 000	27,15%	217 650 000	24,30%	233 059 000	27,93%
<b>CELKEM ZDROJE FINANCOVÁNÍ</b>	<b>801 321 638</b>	<b>100,00%</b>	<b>806 123 491</b>	<b>100,00%</b>	<b>784 030 714</b>	<b>100,00%</b>	<b>801 607 908</b>	<b>100,00%</b>	<b>895 650 151</b>	<b>100,00%</b>	<b>834 576 351</b>	<b>100,00%</b>

Z tabulky č. 9 je patrné, že nejvyšší finanční závislost mají služby sociální péče na úhradách od uživatelů a na dotacích ze státního rozpočtu (jedná se o dotaci od MPSV, dojde-li ke schválení novely zákona a nabytí účinnosti zákona o sociálních službách od 1. 1. 2015, budou tyto prostředky vypláceny prostřednictvím rozpočtu kraje).

Tabulka č. 10: Služby sociální prevence

Finanční kalkulace zdrojů financování a dotační závislost služeb na jednotlivých zdrojích v letech 2009-2014

Služby sociální prevence - zdroje financování	2009	Dotační závislost na jednotlivých zdrojích r. 2009	2010	Dotační závislost na jednotlivých zdrojích r. 2010	2011	Dotační závislost na jednotlivých zdrojích r. 2011	2012	Dotační závislost na jednotlivých zdrojích r. 2012	2013	Dotační závislost na jednotlivých zdrojích r. 2013	Předpoklad 2014	Dotační závislost na jednotlivých zdrojích r. 2014
Dotace jiný resort st. správy	5 737 597	8,28%	3 275 445	3,05%	3 342 291	3,02%	3 276 756	2,94%	15 276 756	14,12%	13 444 031	12,82%
Dotace ÚP	1 529 447	2,21%	1 030 759	0,96%	1 051 795	0,95%	1 073 260	0,96%	9 073 260	8,39%	3 723 549	3,55%
Úhrady od uživatelů	427 328	0,62%	450 300	0,42%	3 794 756	3,43%	3 872 200	3,47%	4 590 200	4,24%	4 602 200	4,39%
Dotace kraj	3 451 231	4,98%	4 326 550	4,03%	4 186 560	3,78%	4 272 000	3,83%	4 300 000	3,98%	6 627 000	6,32%
dotace obec	3 792 064	5,47%	4 921 514	4,59%	6 450 514	5,83%	6 582 157	5,90%	9 156 811	8,47%	9 950 620	9,49%
Příspěvek zřizovatele (kraj)	914 867	1,32%	477 652	0,45%	487 400	0,44%	497 347	0,45%	560 000	0,52%	585 685	0,56%
Příspěvek zřizovatele (obec)	0	0,00%	1 977 464	1,84%	2 017 820	1,82%	2 059 000	1,85%	4 111 856	3,80%	2 952 000	2,81%
fondy ZP	0	0,00%	0	0,00%	73 500	0,07%	75 000	0,07%	98 000	0,09%	80 000	0,08%
Dotace SF (IP 1 – roky 2010-2012)	10 794 038	15,58%	57 857 545	53,95%	71 402 802	64,52%	67 948 339	60,93%	2 975 416	2,75%	1 956 702	1,87%
jiné zdroje	9 928 864	14,33%	17 787 964	16,59%	4 774 792	4,31%	4 872 237	4,37%	8 620 298	7,97%	6 500 200	6,20%
Dotace MPSV celkem	32 715 000	47,21%	15 134 000	14,11%	13 088 000	11,83%	16 997 000	15,24%	49 434 000	45,70%	54 459 000	51,92%
<b>CELKEM ZDROJE FINANCOVÁNÍ</b>	<b>69 290 436</b>	<b>100,00%</b>	<b>107 239 193</b>	<b>100,00%</b>	<b>110 670 230</b>	<b>100,00%</b>	<b>111 525 296</b>	<b>100,00%</b>	<b>108 168 597</b>	<b>100,00%</b>	<b>104 880 987</b>	<b>100,00%</b>

Služby sociální prevence jsou závislé z majoritní části na dotaci ze státního rozpočtu, resp. od r. 2015 půjde o finanční podporu z rozpočtu Libereckého kraje. V letech 2010 – 2012 byly služby sociální prevence významně financovány z individuálního projektu Libereckého kraje IP 1 „Služby sociální prevence v Libereckém kraji“.

Tabulka č. 11: Odborné sociální poradenství

Finanční kalkulace zdrojů financování a dotační závislost služeb na jednotlivých zdrojích v letech 2009-2014

Odborné sociální poradenství - zdroje financování	2009	Dotační závislost na jednotlivých zdrojích r. 2009	2010	Dotační závislost na jednotlivých zdrojích r. 2010	2011	Dotační závislost na jednotlivých zdrojích r. 2011	2012	Dotační závislost na jednotlivých zdrojích r. 2012	2013	Dotační závislost na jednotlivých zdrojích r. 2013	Předpoklad 2014	Dotační závislost na jednotlivých zdrojích Předpoklad r. 2014
Dotace jiný resort st. správy	826 390	4,21%	842 918	4,21%	1 095 793	5,29%	2 224 521	9,95%	2 393 744	10,21%	2 455 000	11,37%
Dotace ÚP	926 480	4,72%	945 010	4,72%	912 400	4,40%	850 456	3,80%	101 600	0,43%	112 900	0,52%
Úhrady od uživatelů	0	0,00%	0	0,00%	0	0,00%	0	0,00%	0	0,00%	0	0,00%
Dotace kraj	805 000	4,10%	821 100	4,10%	1 067 430	5,15%	1 110 700	4,97%	1 156 800	4,94%	1 929 532	8,94%
dotace obec	474 000	2,41%	483 480	2,41%	628 524	3,03%	1 806 200	8,08%	1 704 256	7,27%	1 632 380	7,56%
Příspěvek zřizovatele (kraj)	1 623 290	8,27%	1 655 756	8,27%	2 152 483	10,39%	3 405 200	15,23%	3 703 150	15,80%	1 647 194	7,63%
Příspěvek zřizovatele (obec)	154 000	0,78%	157 080	0,78%	204 204	0,99%	0	0,00%	0	0,00%	0	0,00%
fondy ZP	0	0,00%	0	0,00%	0	0,00%	0	0,00%	0	0,00%	0	0,00%
Dotace SF	0	0,00%	0	0,00%	0	0,00%	402 489	1,80%	406 488	1,73%	414 488	1,92%
jiné zdroje	2 288 304	11,66%	2 334 070	11,66%	2 034 291	9,82%	2 042 425	9,14%	2 031 316	8,67%	701 250	3,25%
Celkem dotace MPSV	12 535 000	63,85%	12 785 700	63,85%	12 621 410	60,92%	11 621 000	51,99%	11 919 000	50,85%	12 695 000	58,81%
<b>CELKEM ZDROJE FINANCOVÁNÍ</b>	<b>19 632 464</b>	<b>100,00%</b>	<b>20 025 113</b>	<b>100,00%</b>	<b>20 716 535</b>	<b>100,00%</b>	<b>22 352 291</b>	<b>100,00%</b>	<b>23 438 593</b>	<b>100,00%</b>	<b>21 587 744</b>	<b>100,00%</b>

Obdobně jako u služeb sociální prevence, tak i u odborného sociálního poradenství jsou poskytovatelé nejvíce závislí na prostředcích ze státního rozpočtu (viz údaje v tabulce č. 11).

## 3.5 Střednědobý výhled financování sociálních služeb do roku 2017

Předpokládané zdroje krytí nákladů vycházejí ze získaných dat od poskytovatelů sociálních služeb od roku 2009.

Finanční výhled (plán) krytí nákladů sociálních služeb zařazených do Základní sítě do roku 2017 je vypočítán na základě procentních průměrných hodnot výše spolufinancování z jednotlivých zdrojů od roku 2010.

Zdroje financování bude nutné vždy aktualizovat nejen na základě změny vývoje skutečných nákladů v jednotlivých letech, ale také na základě změn na zdrojové straně financování služeb.

Tabulka č. 12:

### Střednědobý výhled zdrojů financování na roky 2016 - 2017 vycházející z průměrných úhrad a zdrojů financování od roku 2010 (v %)

Finanční kalkulace krytí nákladů sociálních služeb 2014 - 2017	Skutečnost				Plán			
	2010	2011	2012	2013	2014	2015	2016	2017
Dotace jiný resort st. správy	0,45%	0,49%	0,60%	1,90%	1,75%	1,00%	1,03%	1,03%
Dotace ÚP	0,42%	1,53%	1,83%	2,72%	2,24%	2,03%	1,79%	1,79%
Úhrady od uživatelů	42,18%	41,63%	35,56%	34,97%	37,27%	37,20%	38,17%	38,17%
Dotace kraj	0,72%	0,75%	0,91%	0,98%	1,45%	0,88%	0,95%	0,95%
Dotace obec	1,06%	1,29%	2,48%	3,05%	3,19%	2,27%	2,22%	2,22%
Příspěvek zřizovatele (kraj)	5,25%	5,67%	11,56%	11,54%	8,67%	9,59%	8,71%	8,71%
Příspěvek zřizovatele (obec)	7,88%	8,43%	7,18%	8,13%	6,87%	6,91%	7,73%	7,73%
Fondy ZP	2,92%	3,14%	3,13%	3,00%	3,10%	3,09%	3,10%	3,10%
Dotace SF	6,27%	7,88%	7,75%	0,79%	0,56%	2,00%	2,00%	2,50%
Jiné zdroje	3,87%	2,58%	2,70%	4,39%	3,66%	3,23%	3,20%	2,00%
Celkem účelová dotace MPSV pro služby v LK	28,99%	26,62%	26,29%	28,55%	31,24%	31,80%	31,10%	31,80%
<b>CELKEM ZDROJE FINANCOVÁNÍ</b>	100,00%	100,00%	100,00%	100,00%	100,00%	100,00%	100,00%	100,00%

Dojde-li v průběhu podpořeného období ke zrušení některé ze služeb zařazených do Základní sítě sociálních služeb, či k případnému nezařazení služby do Základní sítě kvůli nedostatečnému výsledku hodnocení, vznikne v případě dotačního systému kraje finanční rezerva pro účely možného rozvoje vybraných druhů služeb, dle priorit politiky kraje.

### 3.6 Rozdělování nejvýznamnější zdrojové položky

Nejvýznamnější zdrojovou položkou financování sociálních služeb je dotace ze státního rozpočtu, která v úhrnu za všechny sociální služby osciluje kolem hranice 30%.

Jelikož v době tvorby Akčního plánu na rok 2015 nebyla známa výše určené alokované částky pro Liberecký kraj pro poskytovatele sociálních služeb na rok 2015, je výše směrného čísla pro jednotlivé sociální služby vyjádřena v %. Na datech ze žádostí do Základní sítě Libereckého kraje a datech ze žádostí o dotace na rok 2014 byly odzkoušeny výpočtové vzorce pro jednotlivé skupiny služeb dle Metodiky pro poskytovatele Libereckého kraje. Na základě i těchto výpočtů byly stanoveny aktualizované procentní míry optimální podpory (tzv. směrná čísla) pro jednotlivé druhy služeb na rok 2015. Z tabulky č. 14 je také patrný doporučený minimální podíl spolufinancování pro jednotlivé druhy služeb.

Ze zdrojové položky finanční podpory sociálních služeb (původně dotace MPSV, od 1. 1. 2015 jde o dotaci z rozpočtu krajů) bude v úhrnu službám sociální péče alokována částka ve výši cca 73 procentního bodu, službám sociální prevence ve výši cca 23 procent a odbornému sociálnímu poradenství cca 4 procenta z celkové částky určené pro Liberecký kraj.

Graf č. 3.: Rozdělení zdrojové položky mezi skupiny služeb na r. 2015



Výše dotace pro kraj bude vypočítána na základě procentního podílu kraje na celkovém ročním objemu finančních prostředků vyčleněných ve státním rozpočtu na podporu poskytování sociálních služeb pro příslušný rozpočtový rok, který se vypočítává na základě podílu kraje na celkové výši dotace požadované krajem (*resp. na základě výše oprávněného požadavku jednotlivých poskytovatelů*), objemu vyplacených příspěvků na péči v kraji a kapacitách poskytovaných sociálních služeb (*nejen kapacitách uživatelů, ale také personálních kapacitách jednotlivých služeb, zvláště jde o sledování poměru úvazků pracovníků v přímé péči a ostatních pracovníků služeb*).

Procentní podíly jednotlivých krajů jsou předmětem projednávání novely zákona o sociálních službách č. 108/2006 Sb.

Tabulka 13: **Optimální podpora dle skupin služeb na rok 2015**

<b>Optimální podpora dle skupin služeb za Liberecký kraj (r. 2015)</b>		
<b>Skupina sociálních služeb</b>	<b>2015 (v Kč)</b>	<b>% ze směrného čísla</b>
<b>Služby sociální péče</b>	309 994 687	73%
<b>Služby sociální prevence</b>	98 830 712	23%
<b>Sociální poradenství</b>	16 880 000	4%
<b>CELKEM OPTIMÁLNÍ NÁVRH PODPORY ZA LK</b>	<b>425 705 399</b>	<b>100%</b>

Na rok 2015 předpokládá Liberecký kraj Optimální návrh dotace, který bude zasílán na podzim 2014 Ministerstvu práce a sociálních věcí, na poskytování sociálních služeb zařazených v Základní síti sociálních služeb Libereckého kraje ve výši 425 705 399 Kč, včetně služeb, které jsou a budou částečně v r. 2015 financovány z IP5.

Částka nezohledňuje inflaci, případné změny daňových zákonů, ani zaúčtování části dotačních prostředků v oblasti podpory sociálních služeb na navýšení alokace na odměňování zaměstnanců v sociálních službách ve smyslu *Usnesení vlády ČR ze dne 21. 7. 2014 č. 619, na posílení prostředků na financování sociálních služeb v roce 2015.*

Je velice pravděpodobné, že tak jak se zvýší z těchto důvodů náklady jednotlivých sociálních služeb, vzrostou i požadavky poskytovatelů služeb na zdrojové položky financování služeb.

V případě, že finanční prostředky přidělené Libereckému kraji nebudou dosahovat požadované výše Optimálního návrhu dotace na rok 2015, bude Reálný návrh dotace stanoven Libereckým krajem tak, že bude vypočten jako rovnoměrné snížení částky Optimálního návrhu dotace na Reálný návrh dotace s přihlédnutím ke službám zvláštního žitele dle priorit Libereckého kraje. Reálná dotace bude rozdělena mezi jednotlivé služby na základě tzv. směrného čísla služby.

Služby budou podpořeny v kapacitách uvedených v žádostech o dotaci (údaje v žádostech budou srovnávány s údaji uváděnými poskytovateli v žádostech o zařazení do Základní sítě).

*Pozn.:*

*Skutečnosti, které nebyly v době zpracování AP na rok 2015 známe, mohou mít vliv na rozdělení Reálné podpory pro jednotlivé služby.*

*Pokud se v průběhu řádného dotačního řízení nerozdělí celá alokovaná částka určená Libereckému kraji, na základě Rozhodnutí, Liberecký kraj si vyhrazuje právo nerozdělenou částku použít jako rezervu pro mimořádné situace a vyhlásit mimořádné kolo dotačního řízení v průběhu roku 2015 na dofinancování služeb.*

Tabulka č. 14: Rozdělení účelové dotace pro sociální služby na r. 2015 (dříve dotace MPSV)

Rozdělení zdrojové položky (účelová dotace ze státního rozpočtu - MPSV)		Skutečnost					Plán		
Druh sociální služby (§)	Skupina	2010	2011	2012	2013	2014	2015 Výše směrného čísla na jednotlivé druhy služeb (v %)	Min. doporučený podíl spolufinancování z jiných zdrojů na r. 2015	Poznámka
Odborné sociální poradenství §37	poradenství	13 420 000	11 972 000	11 621 000	11 919 000	12 695 000	3,97%	15%	
Osobní asistence §39	péče	21 420 000	23 455 000	22 264 000	24 324 000	24 713 000	8,17%	20%	
Pečovatelská služba §40	péče	21 220 000	19 101 000	22 543 000	21 374 000	27 175 000	9,24%	30%	
Tísňová péče §41	péče				201 000	211 000	0,16%	20%	
Průvodcovské a předčitatelské sl. §42	péče	310 000	282 000	282 000	300 000	413 000	0,10%	20%	
Podpora samostatného bydlení §43	péče	0	0	954 000	2 740 000	2 511 000	0,75%	20%	
Odlehčovací služby §44	péče	2 460 000	4 037 000	4 233 000	5 722 000	7 228 000	2,09%	10% (20%)	20% pouze u terénní a ambulantní formy
Centra denních služeb §45	péče	9 630 000	8 194 000	8 919 000	10 047 000	10 117 000	2,81%	20%	
Denní stacionáře §46	péče	9 419 000	8 159 000	9 124 000	9 731 000	11 035 000	2,10%	20%	
Týdenní stacionáře §47	péče	11 460 000	9 044 000	8 473 000	8 467 000	9 435 000	2,28%	10%	
Domovy pro osoby se ZP §48	péče	54 821 000	47 623 000	42 208 000	44 955 000	51 411 000	11,58%	10%	
Domovy pro seniory §49	péče	63 789 000	56 038 000	61 774 000	47 747 000	53 295 000	20,28%	10%	
Domovy se zvláštním režimem §50	péče	33 561 000	29 224 000	24 023 000	20 446 000	25 130 000	10,27%	10%	
Chráněné bydlení §51	péče	13 490 000	12 158 000	12 358 000	10 514 000	9 781 000	2,74%	10%	
Soc.sl. poskytované ve ZZ ÚP §52	péče	1 050 000	672 000	495 000	200 000	604 000	0,26%	10%	
Raná péče §54	prevence	0	450 000	895 000	3 450 000	4 105 000	1,27%	15%	
Telefonická krizová pomoc §55	prevence	1 810 000	1 587 000	1 587 000	1 629 000	1 587 000	0,77%	15%	
Tlumočnické služby §56	prevence	100 000	91 000	91 000	100 000	171 000	0,11%	15%	
Azylové domy §57	prevence	0	0	1 025 000	11 350 000	12 945 000	4,49%	15%	
Domy na půl cesty §58	prevence	0	0	162 000	548 000	871 000	0,23%	15%	
Kontaktní centra §59	prevence	1 300 000	1 136 000	1 136 000	1 136 000	1 312 000	0,88%	15% (50%)	50% u cílové skupiny cílová skupina - závislí na návykových látkách
Nízkoprahová denní centra §61	prevence	0	0	250 000	2 745 000	2 700 000	0,82%	15%	
Nízkoprahová zařízení pro DaM §62	prevence	1 245 000	1 639 000	1 631 000	6 565 000	5 763 000	3,06%	15%	
Noclehárny §63	prevence	1 030 000	935 000	935 000	992 000	983 000	1,25%	20%	
Služby následné péče §64	prevence	360 000	327 000	327 000	627 000	621 000	0,15%	15% (20%)	20% pouze pobytová forma
SAS pro rodiny s dětmi §65	prevence	505 000	318 000	882 000	649 000	1 186 000	1,33%	15%	
SAS pro seniory a osoby se ZP §66	prevence	2 490 000	2 326 000	2 326 000	2 530 000	3 215 000	1,33%	15%	
Sociálně terapeutické dílny §67	prevence	2 294 000	1 064 000	1 069 000	4 723 000	4 611 000	1,68%	15%	
Terénní programy §69	prevence	3 180 000	1 553 000	2 177 000	6 109 000	7 632 000	3,58%	15% (50%)	50% u cílové skupiny cílová skupina - závislí na návykových látkách
Sociální rehabilitace §70	prevence	820 000	1 662 000	2 357 000	4 765 000	5 241 000	1,82%	15% (20%)	20% pouze pobytová forma
Intervenční centra §60a	prevence	0	0	147 000	1 516 000	1 516 000	0,46%	15%	
<b>CELKOVÁ DOTACE MPSV</b>		<b>271184000</b>	<b>243047000</b>	<b>246268000</b>	<b>268121000</b>	<b>300213000</b>	<b>100%</b>		



## 4 ZÁKLADNÍ SÍŤ LIBERECKÉHO KRAJE

Tato část Akčního plánu na rok 2015 popisuje Základní síť poskytovatelů Libereckého kraje, u kterých se předpokládá financování z rozpočtu kraje a z prostředků, které budou na rok 2015 alokovány Libereckému kraji na základě Rozhodnutí MPSV. U těchto poskytovatelů bude nutné sledovat efektivitu poskytovaných služeb a může dojít k přehodnocování rozsahu jejich financování.

Krajskou základní síť tvoří služby, které jsou vyhodnoceny jako nezbytné, potřebné, efektivní a kvalitní. Tyto atributy jsou částečnou zárukou, že tyto služby zařazené do Základní sítě budou ze strany kraje podporovány finančně (prostřednictvím dotace přidělené kraji od MPSV, z rozpočtu kraje, popř. v rámci projektů financovaných z jiných zdrojů – strukturálních fondů, realizovaných přímo krajem nebo jinými subjekty, z dalších dotačních titulů ministerstev apod.).

Kraj tvoří a aktualizuje Základní síť společně s jednotlivými obcemi Libereckého kraje, které spolupracují s krajem i na procesu střednědobého plánování sociálních služeb a na zjišťování potřebnosti služeb na svém území.

Veškeré rozvojové změny v Základní síti budou závislé na vyjednání finančních zdrojů pro rozšíření nebo zřízení konkrétní služby a její kapacity.

V rámci Základní sítě bude sledováno i územní pokrytí Libereckého kraje sociálními službami, tzv. rovnoměrná dostupnost sociálních služeb a potřebná kapacita těchto služeb v jednotlivých regionech.

Dále bude v rámci Základní sítě sledována kvalita poskytovaných služeb.

V roce 2014 kraj navázal spolupráci s Českou asociací streetwork (ČAS), jejíž hodnotitelé zrealizují v období 15. 10. - 15. 12. 2014 rozvojové audity kvality u nízkoprahových zařízení pro děti a mládež u sociálních služeb zařazených do Základní sítě a u terénních programů a nízkoprahových denních center v roce 2015. Výsledky auditu budou vodítkem pro zařazení služby do Základní sítě pro rok 2016 a budou sloužit k podpoře a metodickému vedení těchto služeb.

Záměrem je vytvořit kvalitní komplexní síť preventivních sociálních služeb, které by se navzájem doplňovaly a vytvářely tak ucelenou nabídku těchto služeb.

Dalším nástrojem pro sledování kvality jsou Inspekce kvality poskytování sociálních služeb, kdy Liberecký kraj navázal spolupráci s Úřadem práce, který má Inspekce ve své kompetenci. Sociální služby zařazené do Základní sítě sociálních služeb musí plnit stanovená nápravná opatření a odstraňovat veškeré nedostatky zjištěné touto kontrolou.

## 4.1 Přehled sociálních služeb Základní síť Libereckého kraje pro rok 2015

### Odborné sociální poradenství § 37

Odborné sociální poradenství je poskytováno se zaměřením na potřeby jednotlivých okruhů sociálních skupin osob v občanských poradnách, manželských a rodinných poradnách, poradnách pro seniory, poradnách pro osoby se zdravotním postižením, poradnách pro oběti trestných činů a domácího násilí; zahrnuje též sociální práci s osobami, jejichž způsob života může vést ke konfliktu se společností. Součástí odborného poradenství je i půjčování kompenzačních pomůcek.

Název poskytovatele sociální služby	Název sociální služby	Registrační číslo služby	Forma poskytování služby	Převažující cílová skupina	Max. okamžitá kapacita klientů sl. s ohledem na počet prac./úvazky Pvp	Úroveň Základní síť - Z1	Úroveň Základní síť - Z2
`D` občanské sdružení	Občanská poradna Liberec	9813481	ambulantní	rodiny s dítětem/děťmi	3	A	
ADVAITA, o. s.	Centrum ambulantních služeb - program ambulantního poradenství	6552817	ambulantní	osoby ohrožené závislostí nebo závislé na návykových látkách	15	A	
Bílý kruh bezpečí, o. s.	Poradna Bílého kruhu bezpečí, o. s., Liberec	9015328	ambulantní/terénní	oběti trestné činnosti	3	A	
Centrum intervenčních a psychosociálních služeb Libereckého kraje, příspěvková organizace	Poradna pro rodinu, manželství a mezilidské vztahy Liberec	2632467	ambulantní	rodiny s dítětem/děťmi	12	A	
Centrum intervenčních a psychosociálních služeb Libereckého kraje, příspěvková organizace	Poradna pro rodinu, manželství a mezilidské vztahy – odloučené pracoviště Turnov	4006189	ambulantní	rodiny s dítětem/děťmi	2	A	
Centrum intervenčních a psychosociálních služeb Libereckého kraje, příspěvková organizace	Poradna pro rodinu, manželství a mezilidské vztahy Česká Lípa	4337287	ambulantní	rodiny s dítětem/děťmi	6	A	
Centrum intervenčních a psychosociálních služeb Libereckého kraje, příspěvková organizace	Poradna pro rodinu, manželství a mezilidské vztahy – odloučené pracoviště Jilemnice	5005475	ambulantní	rodiny s dítětem/děťmi	3	A	
Centrum intervenčních a psychosociálních služeb Libereckého kraje, příspěvková organizace	Poradna pro rodinu, manželství a mezilidské vztahy Jablonec n. N.	5833201	ambulantní	rodiny s dítětem/děťmi	5	A	
CENTRUM PRO ZDRAVOTNĚ POSTIŽENÉ Libereckého kraje, o.p.s.	Odborné sociální poradenství Liberec	5451090	ambulantní/terénní	osoby se zdravotním postižením	2	A	
CENTRUM PRO ZDRAVOTNĚ POSTIŽENÉ Libereckého kraje, o.p.s.	Odborné sociální poradenství Jablonec nad Nisou	9725207	ambulantní/terénní	osoby se zdravotním postižením	2	A	
CENTRUM PRO ZDRAVOTNĚ POSTIŽENÉ Libereckého kraje, o.p.s.	Odborné sociální poradenství Česká Lípa	1840164	ambulantní/terénní	osoby se zdravotním postižením	2	A	
CENTRUM PRO ZDRAVOTNĚ POSTIŽENÉ Libereckého kraje, o.p.s.	Odborné sociální poradenství Semily	4148036	ambulantní/terénní	osoby se zdravotním postižením	2	A	
ELVA HELP o. s.	ELVA HELP o. s.	9397048	ambulantní/terénní	děti a mládež ve věku od 6 do 26 let ohrožené společ. nežádoucími jevy	2	A	
Hospicová péče sv. Zdislavy, o.p.s.	Hospicové poradenství v nemoci, umírání, zármutku	9543067	ambulantní/terénní	osoby v krizi	13	A	
Laxus o. s.	Centrum drogových služeb ve vězení	2073130	ambulantní/terénní	pachatelé trestné činnosti	6	A	
Město Frýdlant	Odborné sociální poradenství	4081335	ambulantní	rodiny s dítětem/děťmi	1	A s výhradou	
Občanské sdružení D.R.A.K.	Sociální poradenství	8791447	ambulantní/terénní	osoby s kombinovaným postižením	2		A
Občanské sdružení Foreigners	Občanské sdružení Foreigners	8874865	ambulantní/terénní	imigranti a azylantí	3		A s výhradou
Oblastní charita Most	Sociální poradna Tanvald	5070480	ambulantní	NESPECIFIKOVÁNO	1	A	
REP - občanské sdružení	Poradna pro rodinu a děti	9835708	ambulantní	děti a mládež ve věku od 6 do 26 let ohrožené společ. nežádoucími jevy	1	A	
Sjednocená organizace nevidomých a slabozrakých ČR	Sociální poradna SONS - Česká Lípa	3127638	ambulantní/terénní	osoby se zrakovým postižením	1		A s výhradou
Sjednocená organizace nevidomých a slabozrakých ČR	Sociální poradna - Jablonec nad Nisou	3734180	ambulantní/terénní	osoby se zrakovým postižením	1	A	
Židovská obec Liberec	Odborné sociální poradenství	1497731	terénní	senioři	2	A	
<b>POČET</b>		<b>23</b>			<b>90</b>	<b>20</b>	<b>3</b>

## Osobní asistence § 39

Osobní asistence je terénní služba poskytovaná osobám, které mají sníženou soběstačnost z důvodu věku, chronického onemocnění nebo zdravotního postižení, jejichž situace vyžaduje pomoc jiné fyzické osoby. Služba se poskytuje bez časového omezení, v přirozeném sociálním prostředí osob a při činnostech, které osoba potřebuje.

OSOBNÍ ASISTENCE							
Název poskytovatele sociální služby	Název sociální služby	Registrační číslo služby	Forma poskytování služby	Převažující cílová skupina	Max. okamžitá kapacita klientů sl. s ohledem na počet prac./úvazky Pvp	Úroveň Základní sítě - Z1	Úroveň Základní sítě - Z2
CENTRUM PRO ZDRAVOTNĚ POSTIŽENÉ Libereckého kraje, o.p.s.	Osobní asistence Jablonec nad Nisou	7135154	terénní	osoby se zdravotním postižením	10	A s výhradou	
CENTRUM PRO ZDRAVOTNĚ POSTIŽENÉ Libereckého kraje, o.p.s.	Osobní asistence Liberec	9349276	terénní	osoby se zdravotním postižením	18		A s výhradou
CENTRUM PRO ZDRAVOTNĚ POSTIŽENÉ Libereckého kraje, o.p.s.	Osobní asistence Semily	3852372	terénní	osoby se zdravotním postižením	10		A s výhradou
CENTRUM PRO ZDRAVOTNĚ POSTIŽENÉ Libereckého kraje, o.p.s.	Osobní asistence Česká Lípa	7559709	terénní	osoby se zdravotním postižením	22	A s výhradou	
DH Liberec, p. s.	Osobní asistence	5793673	terénní	osoby s mentálním postižením	20		A
MCU KOLOSEUM, o.p.s.	MCU KOLOSEUM, o.p.s.	4873800	terénní	senioři	10	A	
Muži a ženy, o.p.s.	Muži a ženy, o.p.s.	7331057	terénní	osoby se zdravotním postižením	3		A s výhradou
Reva o. p. s.	Reva o. p. s.	2049573	terénní	senioři	26	A	
Rodina24	Rodina24	8419868	terénní	senioři	18	A	
Spokojený domov, o.p.s.	Osobní asistence	7263873	terénní	osoby s jiným zdravotním postižením	8	A	
Mateřská škola a Základní škola Sluníčko, Turnov, Kosmonautů 1641, okres Semily, příspěvková organizace	Osobní asistence	5285192	terénní	osoby s kombinovaným postižením	10	A	
<b>POČET</b>		<b>11</b>			<b>155</b>	<b>7</b>	<b>4</b>

## Pečovatelská služba §40

Pečovatelská služba je **terénní nebo ambulantní služba** poskytovaná osobám, které mají sníženou soběstačnost z důvodu věku, chronického onemocnění nebo zdravotního postižení, a rodinám s dětmi, jejichž situace vyžaduje pomoc jiné fyzické osoby. Služba je poskytována ve vymezeném čase v domácnostech osob, příp. v zařízeních sociálních služeb.

(Pozn. Dochází k rozšíření okruhu osob, kterým se pečovatelská služba poskytuje bez úhrady dle § 75 odst. 2, písm. e) zákona o sociálních službách. Jde o účastníky odboje, osoby účastné rehabilitace, osoby, které byly zařazeny v tábore nucených prací.)

PEČOVATELSKÁ SLUŽBA							
Název poskytovatele sociální služby	Název sociální služby	Registrační číslo služby	Forma poskytování služby	Převažující cílová skupina	Max. okamžitá kapacita klientů sl. s ohledem na počet prac./úvazky PVP	Úroveň Základní sítě - Z1	Úroveň Základní sítě - Z2
Centrum sociálních služeb Jablonec nad Nisou, p.o.	Pečovatelská služba	8396068	ambulantní/terénní	senioři	23	A	
Centrum zdravotní a sociální péče Liberec, příspěvková organizace	Pečovatelská služba	6722018	terénní	senioři	53	A	
Diakonie Beránek o.s.	Diakonie Beránek o.s.	5231429	terénní	senioři	9	A	
Diakonie ČCE - středisko v Jablonci nad Nisou	Terénní pečovatelská služba	5741111	terénní	senioři	7	A	
Diecézní charita Litoměřice	Charitní pečovatelská služba	3632154	terénní	senioři	3		A s výhradou
Domov důchodců a dům s pečovatelskou službou Zákupy, příspěvková organizace	Pečovatelská služba - terénní	3555154	terénní	senioři	2		A
Domov pro seniory Doksy, příspěvková organizace	Domov pro seniory Doksy - Pečovatelská služba	4493554	terénní	senioři	4	A	
Dům penzion pro důchodce	Dům penzion pro důchodce	1526260	ambulantní/terénní	senioři	6	A	
Jana Černá - RE-CENTRUM DOMÁCÍ PÉČE	Jana Černá - RE-CENTRUM DOMÁCÍ PÉČE	1807158	terénní	senioři	8	A	
Město Cvikov	Pečovatelská služba Cvikov	2700736	ambulantní/terénní	senioři	4	A	
Město Desná	Město Desná	8598927	terénní	senioři	3	A s výhradou	
Město Frýdlant	Středisko sociální péče Frýdlant	2088349	ambulantní/terénní	senioři	8	A	
Město Hodkovice nad Mohelkou	Pečovatelská služba	3886672	ambulantní/terénní	senioři	6	A	
Město Chrastava	Pečovatelská služba	7777619	ambulantní/terénní	senioři	5	A	
Město Jablonné v Podještědí	Pečovatelská služba	2838544	ambulantní/terénní	senioři	8	A	
Město Jilemnice	Pečovatelská služba	2084701	ambulantní/terénní	senioři	10	A	
Město Kamenický Šenov	Pečovatelská služba	1129034	terénní	senioři	4	A s výhradou	
Město Lomnice nad Popelkou	Pečovatelská služba	8460985	ambulantní/terénní	senioři	6	A	
Město Nové Město pod Smrkem	Terénní pečovatelská služba	8227630	ambulantní/terénní	senioři	7	A	
MĚSTO RASPENAVA	Sociální služby	2587147	terénní	senioři	1	A	

Město Rychnov u Jablonce nad Nisou	Pečovatelská služba	2552651	terénní	senioři	2	A s výhradou	
Město Stráž pod Ralskem	Pečovatelská služba města Stráž pod Ralskem	2574699	ambulantní/terénní	senioři	4	A s výhradou	
Město Tanvald	Pečovatelská služba	5234741	terénní	senioři	1		A
Město Velké Hamry	Město Velké Hamry	7207666	terénní	senioři	3	A s výhradou	
Město Železný Brod	Pečovatelská služba	2928724	terénní	senioři	7	A s výhradou	
Obec Horní Branná	DPS Horní Branná	7177985	terénní	senioři	3	A s výhradou	
OBEC HORNÍ POLICE	Obec Horní Police	1853485	terénní	senioři	1		A s výhradou
Obec Josefův Důl	Dům s pečovatelskou službou	6850823	terénní	senioři	2		A s výhradou
Obec Karlovice	Dům s pečovatelskou službou Radvánovice	3415850	terénní	senioři	3	A s výhradou	
Obec Mírová pod Kozákovem	Obec Mírová pod Kozákovem	3005927	terénní	senioři	2	A s výhradou	
Obec Poniklá	Dům s pečovatelskou službou Poniklá	3977219	terénní	senioři	2	A s výhradou	
Pečovatelská služba Český Dub, příspěvková organizace	Pečovatelská služba	6191395	ambulantní/terénní	senioři	8	A	
Pečovatelská služba Hrádek nad Nisou	Pečovatelská služba Hrádek nad Nisou	5475959	ambulantní/terénní	senioři	10	A	
Sociální služby města České Lípy, příspěvková organizace	Dům s pečovatelskou službou, Penzion s pečovatelskou službou	1410170	ambulantní/terénní	senioři	19	A	
Sociální služby města Mimoň, příspěvková organizace	Pečovatelská služba	6836867	ambulantní/terénní	senioři	5	A s výhradou	
Sociální služby města Nový Bor, příspěvková organizace	Pečovatelská služba	7901485	ambulantní/terénní	senioři	14	A	
Sociální služby Semily	Sociální služby Semily	3949768	terénní	senioři	3	A	
Zdravotně sociální služby Turnov	Terénní pečovatelská služba	8719331	ambulantní/terénní	senioři	23	A	
<b>POČET</b>		<b>38</b>			<b>289</b>	<b>33</b>	<b>5</b>

## Tísňová péče §41

Tísňová péče je **terénní služba**, kterou se poskytuje nepřetržitá distanční hlasová a elektronická komunikace s osobami vystavenými stálému vysokému riziku ohrožení zdraví nebo života v případě náhlého zhoršení jejich zdravotního stavu nebo schopností.

TÍSŇOVÁ PÉČE							
Název poskytovatele sociální služby	Název sociální služby	Registrační číslo služby	Forma poskytování služby	Převažující cílová skupina	Max. okamžitá kapacita klientů sl. s ohledem na počet prac./úvazky PVP	Úroveň Základní sítě - Z1	Úroveň Základní sítě - Z2
HENIG - security servis, s.r.o., nástupnická Anděl Strážný	Anděl Strážný	3939684	terénní	NESPECIFIKOVÁNO	3		A
Život 90, spolek	Tísňová péče Arejón pro seniory a zdravotně postižené	2684509	terénní	senioři	14		A s výhradou
<b>POČET</b>		<b>2</b>			<b>17</b>	<b>0</b>	<b>2</b>

## Průvodcovské a předčitatelské služby § 42

Průvodcovské a předčitatelské služby jsou **terénní nebo ambulantní služby** poskytované osobám, jejichž schopnosti jsou sníženy z důvodu věku nebo zdravotního postižení v oblasti orientace nebo komunikace, a napomáhá jim osobně si vyřídit vlastní záležitosti. Služby mohou být poskytovány též jako součást jiných služeb.

PRŮVODCOVSKÉ A PŘEDČITATELSKÉ SLUŽBY							
Název poskytovatele sociální služby	Název sociální služby	Registrační číslo služby	Forma poskytování služby	Převažující cílová skupina	Max. okamžitá kapacita klientů sl. s ohledem na počet prac./úvazky Pvp	Úroveň Základní sítě - Z1	Úroveň Základní sítě - Z2
TyfloCentrum Liberec o. p. s.	průvodcovské a předčitatelské služby pro těžce zrakově postižené-Česká Lípa	2877860	ambulantní/terénní	osoby se zrakovým postižením	2	A	
TyfloCentrum Liberec o. p. s.	průvodcovské a předčitatelské služby - Liberec	5293407	ambulantní/terénní	osoby se zrakovým postižením	2	A	
TyfloCentrum Liberec o. p. s.	průvodcovské a předčitatelské služby pro těžce zrakově postižené- Semily	7997008	ambulantní/terénní	osoby se zrakovým postižením	2	A	
POČET		<b>3</b>			<b>6</b>	<b>3</b>	<b>0</b>

## Podpora samostatného bydlení §43

Podpora samostatného bydlení je terénní služba poskytovaná osobám, které mají sníženou soběstačnost z důvodu zdravotního postižení nebo chronického onemocnění, včetně duševního onemocnění, jejichž situace vyžaduje pomoc jiné fyzické osoby.

PODPORA SAMOSTATNÉHO BYDLENÍ							
Název poskytovatele sociální služby	Název sociální služby	Registrační číslo služby	Forma poskytování služby	Převažující cílová skupina	Max. okamžitá kapacita klientů sl. s ohledem na počet prac./úvazky PVP	Úroveň Základní sítě - Z1	Úroveň Základní sítě - Z2
Dolmen, o.p.s. Agentura pro chráněné bydlení	Dolmen, o.p.s. Agentura pro chráněné bydlení	4353078	terénní	osoby s mentálním postižením	6	A	
FOKUS Liberec o.p.s.	FOKUS Liberec občanské sdružení	3596108	terénní	děti a mládež ve věku od 6 do 26 let ohrožené společ. nežádoucími jevy	7	A	
FOKUS Turnov, z.s. - sdružení pro péči o duševně nemocné a zdravotně postižené	Podpora samostatného bydlení	7471836	terénní	osoby s chronickým duševním onemocněním	2		A s výhradou
POČET		<b>3</b>			<b>15</b>	<b>2</b>	<b>1</b>



## Odlehčovací služby § 44

Odlehčovací služby jsou **terénní, ambulantní nebo pobytové služby** poskytované osobám, které mají sníženou soběstačnost z důvodu věku, chronického onemocnění nebo zdravotního postižení, o které je jinak pečováno v jejich přirozeném sociálním prostředí; cílem služby je umožnit pečující fyzické osobě nezbytný odpočinek.

ODLEHČOVACÍ SLUŽBY								
Název poskytovatele sociální služby	Název sociální služby	Registrační číslo služby	Forma poskytování služby	Převažující cílová skupina	Max. okamžitá kapacita klientů sl. s ohledem na počet prac./úvazky Pvp (ambulantní,terénní)	Maximální okamžitá kapacita počtu lůžek (pobytová)	Úroveň Základní sítě - Z1	Úroveň Základní sítě - Z2
CENTRUM PRO ZDRAVOTNĚ POSTIŽENÉ Libereckého kraje, o.p.s.	Odlehčovací služby Liberec	2164863	terénní	osoby se zdravotním postižením	1			A
CENTRUM PRO ZDRAVOTNĚ POSTIŽENÉ Libereckého kraje, o.p.s.	Odlehčovací služby Česká Lípa	1656576	terénní	osoby se zdravotním postižením	2			A s výhradou
CENTRUM PRO ZDRAVOTNĚ POSTIŽENÉ Libereckého kraje, o.p.s.	Odlehčovací služby Jablonec nad Nisou	5362299	terénní	osoby se zdravotním postižením	1			A s výhradou
CENTRUM PRO ZDRAVOTNĚ POSTIŽENÉ Libereckého kraje, o.p.s.	Odlehčovací služby Semily	6806376	terénní	osoby se zdravotním postižením	1			A s výhradou
Centrum sociálních služeb Jablonec nad Nisou, p.o.	Centrum sociálních služeb Jablonec nad Nisou, p.o.	1947710	pobytová	NESPECIFIKOVÁNO		4	A	
Centrum zdravotní a sociální péče Liberec, příspěvková organizace	Odlehčovací služba	7665554	ambulantní/pobytová	senioři	2	12	A	
Hospicová péče sv. Zdislavy, o.p.s.	Odlehčovací služba	4343228	terénní	osoby s jiným zdravotním postižením	24		A	
Jedličkův ústav, příspěvková organizace	Odlehčovací služby	5657898	ambulantní/pobytová	osoby s kombinovaným postižením	2	6	A	
Služby sociální péče TEREZA, příspěvková organizace	Služby sociální péče TEREZA, příspěvková organizace	3145588	ambulantní/pobytová	NESPECIFIKOVÁNO	2	8	A	
Sociální služby Semily	Sociální služby Semily	2446668	pobytová	senioři	2	2	A s výhradou	
Spokojený domov, o.p.s.	Odlehčovací služby	5168732	ambulantní/terénní	senioři	2			A
Zdravotně sociální služby Turnov	Domov důchodců Pohoda	3368051	pobytová	senioři	3	3	A	
<b>POČET</b>		<b>12</b>			<b>42</b>	<b>35</b>	<b>7</b>	<b>5</b>

## Centra denních služeb § 45

V centrech denních služeb se poskytují **ambulantní služby** osobám, které mají sníženou soběstačnost z důvodu věku, chronického onemocnění nebo zdravotního postižení, jejichž situace vyžaduje pomoc jiné fyzické osoby.

CENTRA DENNÍCH SLUŽEB							
Název poskytovatele sociální služby	Název sociální služby	Registrační číslo služby	Forma poskytování služby	Převažující cílová skupina	Max. okamžitá kapacita klientů sl. s ohledem na počet prac./úvazky PVP	Úroveň Základní sítě - Z1	Úroveň Základní sítě - Z2
APOSS Liberec, příspěvková organizace	Centrum denních služeb	3190180	ambulantní	osoby s mentálním postižením	25	A	
Domov a Centrum denních služeb Jablonec nad Nisou, příspěvková organizace	Domov a Centrum denních služeb Jablonec nad Nisou, p.o	9653966	ambulantní	osoby s mentálním postižením	40	A	
FOKUS Turnov, z.s.	FOKUS Turnov - sdružení pro péči o duševně nemocné a zdravotně postižené	9314906	ambulantní	osoby s mentálním postižením	15	A	
Jedličkův ústav, příspěvková organizace	Jedličkův ústav, p.o., Centrum denních služeb	9076392	ambulantní	osoby s kombinovaným postižením	50	A	
SeniA	SeniA	5792926	ambulantní	senioři	15		A s výhradou
SLUNCE VŠEM	CENTRUM DENNÍCH SLUŽEB - SLUNCE VŠEM	5091362	ambulantní	osoby s mentálním postižením	6	A	
Zdravotně sociální služby Turnov	Centrum denních služeb - domovinka	9313088	ambulantní	senioři	12	A	
<b>POČET</b>		<b>7</b>			<b>163</b>	<b>6</b>	<b>1</b>

## Denní stacionáře § 46

V denních stacionářích se poskytují **ambulantní služby** osobám, které mají sníženou soběstačnost z důvodu věku nebo zdravotního postižení, a osobám s chronickým duševním onemocněním, jejichž situace vyžaduje pravidelnou pomoc jiné fyzické osoby.

DENNÍ STACIONÁŘE							
Název poskytovatele sociální služby	Název sociální služby	Registrační číslo služby	Forma poskytování služby	Převažující cílová skupina	Max. okamžitá kapacita klientů sl. s ohledem na počet prac./úvazky Pvp	Úroveň Základní sítě - Z1	Úroveň Základní sítě - Z2
Denní a pobytové sociální služby, příspěvková organizace	Denní stacionář	2293541	ambulantní	osoby s mentálním postižením	45	A	
Dětské centrum Jilemnice	Denní stacionář	3790182	ambulantní	osoby s kombinovaným postižením	27	A	
Dětské centrum Semily	Dětské centrum Semily - denní stacionáře	4297455	ambulantní	osoby s kombinovaným postižením	15	A	
Domov pro seniory Doksy, příspěvková organizace	Domov pro seniory Doksy - Denní stacionář	2854766	ambulantní	senioři	5		A
Ruprechtické farní sdružení	Denní stacionář pro seniory U Antonína, Liberec-Ruprechtice	9603734	ambulantní	senioři	10	A	
Sdružení občanů při výchovném a vzdělávacím zařízení Alvalída	Denní stacionář ALVALÍDA	5293571	ambulantní	osoby s kombinovaným postižením	21		A
Služby sociální péče TEREZA, příspěvková organizace	Služby sociální péče TEREZA, příspěvková organizace	6266118	ambulantní	NESPECIFIKOVÁNO	10	A	
Sociální služby města Nový Bor, příspěvková organizace	Denní stacionáře	1280179	ambulantní	osoby se zdravotním postižením	6	A	
Sociální služby Semily	Denní stacionář - Domovinka	3877954	ambulantní	senioři	10	A	
POČET		<b>9</b>			<b>149</b>	<b>7</b>	<b>2</b>

## Týdenní stacionáře § 47

V týdenních stacionářích se poskytují **pobytové služby** osobám, které mají sníženou soběstačnost z důvodu věku nebo zdravotního postižení, a osobám s chronickým duševním onemocněním, jejichž situace vyžaduje pravidelnou pomoc jiné fyzické osoby.

TÝDENNÍ STACIONÁŘE							
Název poskytovatele sociální služby	Název sociální služby	Registrační číslo služby	Forma poskytování služby	Převažující cílová skupina	Maximální okamžitá kapacita počtu lůžek	Úroveň Základní sítě - Z1	Úroveň Základní sítě - Z2
APOSS Liberec, příspěvková organizace	Týdenní stacionář	9358357	pobytová	osoby s mentálním postižením	9	A	
Dětské centrum Jilemnice	Týdenní stacionáře	5312119	pobytová	osoby s kombinovaným postižením	10	A	
Jedličkův ústav, příspěvková organizace	Jedličkův ústav, p.o., Týdenní stacionář - Dům F	7722244	pobytová	osoby s kombinovaným postižením	27	A	
Služby sociální péče TEREZA, příspěvková organizace	Služby sociální péče TEREZA, příspěvková organizace	7007714	pobytová	NESPECIFIKOVÁNO	29	A	
POČET		<b>4</b>			<b>75</b>	<b>4</b>	<b>0</b>

## Domovy pro osoby se zdravotním postižením § 48

V domovech pro osoby se zdravotním postižením se poskytují **pobytové služby** osobám, které mají sníženou soběstačnost z důvodu zdravotního postižení, jejichž situace vyžaduje pravidelnou pomoc jiné fyzické osoby.

DOMOVY PRO OSOBY SE ZDRAVOTNÍM POSTIŽENÍM							
Název poskytovatele sociální služby	Název sociální služby	Registrační číslo služby	Forma poskytování služby	Převažující cílová skupina	Maximální okamžitá kapacita počtu lůžek	Úroveň Základní sítě - Z1	Úroveň Základní sítě - Z2
APOSS Liberec, příspěvková organizace	Domov pro osoby se zdravotním postižením	4094333	pobytová	osoby s mentálním postižením	16	A	
Denní a pobytové sociální služby, příspěvková organizace	Domov pro osoby se zdravotním postižením	2038560	pobytová	osoby s tělesným postižením	5	A	
DH Liberec, p.s.	Domov Harcov	3166608	pobytová	osoby s mentálním postižením	25	A	
Domov a Centrum aktivity, příspěvková organizace	Domov a Centrum aktivity, p.o. Domov pro osoby se zdrav. postižením	4418892	pobytová	osoby s mentálním postižením	32	A	
Domov a Centrum denních služeb Jablonec nad Nisou, příspěvková organizace	Domov a Centrum denních služeb Jablonec nad Nisou, p.o	1347706	pobytová	osoby s mentálním postižením	36	A s výhradou	
Domov pro osoby se zdravotním postižením Mařenice, příspěvková organizace	Domov pro osoby se zdravotním postižením Mařenice, přísp. org.	7759833	pobytová	osoby s mentálním postižením	27	A	
Domov Raspenava, příspěvková organizace	Domov Raspenava	3152221	pobytová	osoby s kombinovaným postižením	29	A	
Domov Sluneční dvůr, příspěvková organizace	Domov Sluneční dvůr, příspěvková organizace	3438523	pobytová	osoby s mentálním postižením	52	A	
Jedličkův ústav, příspěvková organizace	Jedličkův ústav, p.o., Domov pro osoby se zdravotním postižením - Dům H	4919533	pobytová	osoby s kombinovaným postižením	12	A	
Jedličkův ústav, příspěvková organizace	Jedličkův ústav, p.o., Domov pro osoby se zdravotním postižením - Dům B	6940359	pobytová	osoby s kombinovaným postižením	12	A	
Jedličkův ústav, příspěvková organizace	Jedličkův ústav, p.o., Domov pro osoby se zdravotním postižením - Dům E	8900016	pobytová	osoby s kombinovaným postižením	25	A	
Jedličkův ústav, příspěvková organizace	Jedličkův ústav, p.o., Domov pro osoby se zdravotním postižením - Dům F	9595466	pobytová	osoby s kombinovaným postižením	10	A	
<b>POČET</b>		<b>12</b>	<b>12</b>	<b>12</b>	<b>281</b>	<b>12</b>	<b>0</b>

## Domovy pro seniory § 49

V domovech pro seniory se poskytují **pobytové služby** osobám, které mají sníženou soběstačnost zejména z důvodu věku, jejichž situace vyžaduje pravidelnou pomoc jiné fyzické osoby.

DOMOVY PRO SENIORY							
Název poskytovatele sociální služby	Název sociální služby	Registrační číslo služby	Forma poskytování sociální služby	Převažující cílová skupina	Maximální okamžitá kapacita počtu lůžek	Úroveň sítě - Z1	Úroveň sítě - Z2
Centrum zdravotní a sociální péče Liberec, příspěvková organizace	Domov KOPRETINA	2480451	Pobytová	senioři	6		A s výhradou
Domov důchodců a dům s pečovatelskou službou Zákupy, příspěvková organizace	Domovy pro seniory	3001174	Pobytová	senioři	35	A s výhradou	
Domov důchodců Český Dub, příspěvková organizace	Domovy pro seniory	8588423	Pobytová	senioři	41	A	
Domov důchodců Jablonecké Paseky, příspěvková organizace	Domov důchodců Jablonecké Paseky, příspěvková organizace	9139875	Pobytová	senioři	59	A	
Domov důchodců Jindřichovice pod Smrkem, p. o.	Domov důchodců Jindřichovice pod Smrkem, p. o.	9450071	Pobytová	senioři	18	A	
Domov důchodců Rokytnice nad Jizerou, příspěvková organizace	Domov důchodců Rokytnice nad Jizerou, příspěvková organizace	2522751	Pobytová	senioři	65	A	
Domov důchodců Sloup v Čechách, příspěvková organizace	Domov důchodců Sloup v Čechách, příspěvková organizace	2291437	Pobytová	senioři	60	A	
Domov důchodců Velké Hamry, příspěvková organizace	Domov důchodců Velké Hamry, příspěvková organizace	2138835	Pobytová	senioři	133	A	
Domov pro seniory Doksy, příspěvková organizace	Domov pro seniory Doksy - Domov pro seniory	8609487	Pobytová	senioři	50	A s výhradou	
Domov pro seniory Vratislavice nad Nisou, příspěvková organizace	Domov pro seniory Vratislavice nad Nisou, příspěvková organizace	3823721	Pobytová	senioři	36	A	
Domov U Spasitele, středisko Diakonie a misie Církve československé husitské	Domov pro seniory	3988103	Pobytová	senioři	45	A s výhradou	
Dům seniorů Liberec - Františkov, příspěvková organizace	Domov pro seniory	5172647	Pobytová	senioři	166	A	
Oblastní charita Liberec	Domov sv. Vavřince	6940940	Pobytová	senioři	20	A	
Sociální služby města České Lípy, příspěvková organizace	Domov pro seniory LADA	8788790	Pobytová	senioři	20	A	
Sociální služby města Mimoň, příspěvková organizace	Domov důchodců Mimoň	3625295	Pobytová	senioři	65	A s výhradou	
Sociální služby Semily	Sociální služby Semily	3732526	Pobytová	senioři	104	A	
Zdravotně sociální služby Turnov	Domov důchodců Pohoda	4234054	Pobytová	senioři	29	A	
<b>POČET</b>	<b>17</b>				<b>952</b>	<b>16</b>	<b>1</b>

## Domovy se zvláštním režimem § 50

V domovech se zvláštním režimem se poskytují **pobytové služby** osobám, které mají sníženou soběstačnost z důvodu chronického duševního onemocnění nebo závislosti na návykových látkách, a osobám se stařeckou, Alzheimerovou demencí a ostatními typy demencí, které mají sníženou soběstačnost z důvodu těchto onemocnění, jejichž situace vyžaduje pravidelnou pomoc jiné fyzické osoby. Režim v těchto zařízeních při poskytování sociálních služeb je přizpůsoben specifickým potřebám těchto osob.

DOMOVY SE ZVLÁŠTNÍM REŽIMEM							
Název poskytovatele sociální služby	Název sociální služby	Registrační číslo služby	Forma poskytování služby	Převažující cílová skupina	Maximální okamžitá kapacita počtu lůžek	Úroveň Základní sítě - Z1	Úroveň Základní sítě - Z2
Domov důchodců Český Dub, příspěvková organizace	Domov se zvláštním režimem	3139161	pobytová	senioři	59	A	
Domov důchodců Jablonecké Paseky, příspěvková organizace	Domov důchodců Jablonecké Paseky, příspěvková organizace	4654168	pobytová	senioři	36	A	
Domov důchodců Jindřichovice pod Smrkem, p. o.	Domov důchodců Jindřichovice pod Smrkem, p.o.	9266427	pobytová	senioři	52	A	
Domov důchodců Rokytnice nad Jizerou, příspěvková organizace	Domov důchodců Rokytnice nad Jizerou, příspěvková organizace	8760544	pobytová	senioři	45	A	
Domov důchodců Sloup v Čechách, příspěvková organizace	Domov důchodců Sloup v Čechách, příspěvková organizace	9835515	pobytová	osoby ohrožené závislostí nebo závislé na návykových látkách	20	A	
Domov pro seniory Vratislavice nad Nisou, příspěvková organizace	Domov pro seniory Vratislavice nad Nisou, příspěvková organizace	9621480	pobytová	senioři	60	A	
Dům seniorů Liberec - Františkov, příspěvková organizace	Domov se zvláštním režimem	7326055	pobytová	senioři	34	A	
Sociální služby Semily	Sociální služby Semily	2308616	pobytová	senioři	24	A	
Zdravotně sociální služby Turnov	Domov důchodců Pohoda	9274680	pobytová	senioři	42	A	
POČET		<b>9</b>			<b>372</b>	<b>9</b>	<b>0</b>

## Chráněné bydlení § 51

Chráněné bydlení je **pobytová služba** poskytovaná osobám, které mají sníženou soběstačnost z důvodu zdravotního postižení nebo chronického onemocnění, včetně duševního onemocnění, jejichž situace vyžaduje pomoc jiné fyzické osoby. Chráněné bydlení má formu skupinového, popřípadě individuálního bydlení.

CHRÁNĚNÉ BYDLENÍ							
Název poskytovatele sociální služby	Název sociální služby	Registrační číslo služby	Forma poskytování služby	Převažující cílová skupina	Maximální okamžitá kapacita počtu lůžek	Úroveň Základní sítě - Z1	Úroveň Základní sítě - Z2
DH Liberec, p.s.	Chráněné bydlení	7044506	pobytová	osoby s mentálním postižením	49	A	
Dolmen, o.p.s. Agentura pro chráněné bydlení	Dolmen, o.p.s. Agentura pro chráněné bydlení	5227172	pobytová	osoby s mentálním postižením	28	A	
Domov a Centrum aktivity, příspěvková organizace	Domov a Centrum aktivity, p.o. chráněné byty	4890597	pobytová	osoby s mentálním postižením	14	A	
FOKUS Liberec o.p.s.	Chráněné bydlení pro duševně nemocné	3865693	pobytová	osoby s chronickým duševním onemocněním	17	A s výhradou	
POČET		<b>4</b>			<b>108</b>	<b>4</b>	<b>0</b>



## Sociální služby poskytované ve zdravotnických zařízeních § 52

Ve zdravotnických zařízeních lůžkové péče se poskytují pobytové sociální služby osobám, které již nevyžadují lůžkovou péči, ale vzhledem ke svému zdravotnímu stavu nejsou schopny se obejít bez pomoci jiné fyzické osoby a nemohou být proto propuštěny ze zdravotnického zařízení lůžkové péče do doby, než jim je zabezpečena pomoc osobou blízkou nebo jinou fyzickou osobou nebo zajištěno poskytování terénních nebo ambulantních sociálních služeb nebo pobytových sociálních služeb v zařízeních sociálních služeb.

SOCIÁLNÍ SLUŽBY POSKYTOVÁNÉ VE ZDRAVOTNICKÝCH ZAŘÍZENÍCH							
Název poskytovatele sociální služby	Název sociální služby	Registrační číslo služby	Forma poskytování služby	Převažující cílová skupina	Maximální okamžitá kapacita počtu lůžek	Úroveň Základní sítě - Z1	Úroveň Základní sítě - Z2
Nemocnice Frýdlant s. r. o.	Nemocnice Frýdlant s. r. o.	3666830	pobytová	NESPECIFIKOVÁNO	2		A s výhradou
Nemocnice Jablonec nad Nisou, p.o.	Sociální služby poskytované ve zdravotnických zařízeních ústavní péče	3702507	pobytová	senioři	5		A
Nemocnice následné péče Lomnice nad Popelkou	Nemocnice následné péče Lomnice nad Popelkou	3682159	pobytová	senioři	4		A s výhradou
Nemocnice s poliklinikou Česká Lípa, a. s.	Nemocnice s poliklinikou Česká Lípa	4501907	pobytová	osoby se zdravotním postižením	5		A
<b>POČET</b>		<b>4</b>			<b>16</b>	<b>0</b>	<b>4</b>

## Raná péče § 54

Raná péče je terénní služba, popřípadě doplněná ambulantní formou služby, služba poskytovaná dítěti a rodičům dítěte ve věku do 7 let, které je zdravotně postižené, nebo jehož vývoj je ohrožen v důsledku nepříznivého zdravotního stavu. Služba je zaměřena na podporu rodiny a podporu vývoje dítěte s ohledem na jeho specifické potřeby.

RANÁ PÉČE								
Název poskytovatele sociální služby	Název sociální služby	Registrační číslo služby	Druh sociální služby dle zákona č. 108/2006 Sb., o sociálních službách	Forma poskytování služby	Převažující cílová skupina	Max. okamžitá kapacita klientů sl. s ohledem na počet prac./úvazky PVP	Úroveň Základní sítě - Z1	Úroveň Základní sítě - Z2
Centrum pro dětský sluch Tamtam, o.p.s.	Raná péče Čechy	5002625	§54 - Raná péče	ambulantní/terénní	osoby se sluchovým postižením	3		A s výhradou
Středisko pro ranou péči Liberec, o.p.s.	Středisko pro ranou péči Liberec, o.p.s.	3959325	§54 - Raná péče	ambulantní/terénní	osoby s kombinovaným postižením	18	A	
POČET		<b>2</b>				<b>21</b>	<b>1</b>	<b>1</b>

## Telefonická krizová pomoc § 55

Služba telefonické krizové pomoci je terénní služba poskytovaná na přechodnou dobu osobám, které se nacházejí v situaci ohrožení zdraví nebo života nebo v jiné obtížné životní situaci, kterou přechodně nemohou řešit vlastními silami.

TELEFONICKÁ KRIZOVÁ POMOC								
Název poskytovatele sociální služby	Název sociální služby	Registrační číslo služby	Druh sociální služby dle zákona č. 108/2006 Sb., o sociálních službách	Forma poskytování služby	Převažující cílová skupina	Max. okamžitá kapacita klientů sl. s ohledem na počet prac./úvazky PVP	Úroveň Základní sítě - Z1	Úroveň Základní sítě - Z2
Centrum intervenčních a psychosociálních služeb Libereckého kraje, příspěvková organizace	Linka důvěry	5393471	§55 - Telefonická krizová pomoc	terénní	osoby v krizi	2	A	
Život 90, spolek	Nepřetržitá telefonická krizová pomoc pro seniory a jejich blízké - senior telefon - 800 157 157	4892203	§55 - Telefonická krizová pomoc	terénní	senioři	2		A
POČET		<b>2</b>				<b>4</b>	<b>1</b>	<b>1</b>

## Tlumočnické služby § 56

Tlumočnické služby jsou terénní, popřípadě ambulantní služby poskytované osobám s poruchami komunikace způsobenými především smyslovým postižením, které zamezuje běžné komunikaci s okolím bez pomoci jiné fyzické osoby.

TLUMOČNICKÉ SLUŽBY								
Název poskytovatele sociální služby	Název sociální služby	Registrační číslo služby	Druh sociální služby dle zákona č. 108/2006 Sb., o sociálních službách	Forma poskytování služby	Převažující cílová skupina	Max. okamžitá kapacita klientů sl. s ohledem na počet prac./úvazky PVP	Úroveň Základní sítě - Z1	Úroveň Základní sítě - Z2
Tichý svět, o.p.s.	Tlumočnické služby	8477576	§56 - Tlumočnické služby	ambulantní	osoby se sluchovým postižením	10		A s výhradou
CENTRUM PRO ZDRAVOTNĚ POSTIŽENÉ Libereckého kraje, o.p.s.	Tlumočnické služby Liberecký kraj	2453453	§56 - Tlumočnické služby	terénní	osoby se sluchovým postižením	1	A	
Česká unie neslyšících	Tlumočnické služby	5839760	§56 - Tlumočnické služby	terénní	osoby se sluchovým postižením	10	A s výhradou	
<b>POČET</b>	<b>3</b>					<b>3</b>	<b>2</b>	<b>1</b>

## Azylové domy § 57

Azylové domy poskytují pobytové služby na přechodnou dobu osobám v nepříznivé sociální situaci spojené se ztrátou bydlení.

AZYLOVÉ DOMY								
Název poskytovatele sociální služby	Název sociální služby	Registrační číslo služby	Druh sociální služby dle zákona č. 108/2006 Sb., o sociálních službách	Forma poskytování služby	Převažující cílová skupina	Maximální okamžitá kapacita počtu lůžek	Úroveň Základní sítě - Z1	Úroveň Základní sítě - Z2
Farní charita Česká Lípa	Dům Jonáš - dům pro matky s dětmi v tísní	1297986	§57 - Azylové domy	pobytová	oběti domácího násilí	60	A	
NADĚJE o.s.	Dům Naděje Jablonec nad Nisou	5918012	§57 - Azylové domy	pobytová	oběti trestné činnosti	26	A	
Návrat, o.p.s.	Návrat, o.p.s.	6224406	§57 - Azylové domy	pobytová	osoby bez přístřeší	25	A	
Oblastní charita Liberec	Domov pro matky s dětmi v tísní - Domov sv. Moniky	3146268	§57 - Azylové domy	pobytová	děti a mládež ve věku od 6 do 26 let ohrožené společ. nežádoucími jevy	17	A	
Oblastní charita Liberec	Domov pro matky s dětmi v tísní - Domov sv. Anny	9958898	§57 - Azylové domy	pobytová	oběti domácího násilí	17	A s výhradou	
Sociální služby města České Lípy, příspěvková organizace	Dům rychlé pomoci	8170444	§57 - Azylové domy	pobytová	osoby bez přístřeší	12	A	
Sociální služby města České Lípy, příspěvková organizace	Dům humanity	6732891	§57 - Azylové domy	pobytová	osoby bez přístřeší	28	A	
<b>POČET</b>	<b>7</b>					<b>185</b>	<b>7</b>	<b>0</b>

## Domy na půl cesty § 58

Domy na půl cesty poskytují pobytové služby zpravidla pro osoby do 26 let věku, které po dosažení zletilosti opouštějí školská zařízení pro výkon ústavní nebo ochranné výchovy, popřípadě pro osoby z jiných zařízení pro péči o děti a mládež, a pro osoby, které jsou propuštěny z výkonu trestu odnětí svobody nebo ochranné léčby. Způsob poskytování sociálních služeb v těchto zařízeních je přizpůsoben specifickým potřebám těchto osob.

DOMY NA PŮL CESTY								
Název poskytovatele sociální služby	Název sociální služby	Registrační číslo služby	Druh sociální služby dle zákona č. 108/2006 Sb., o sociálních službách	Forma poskytování služby	Převažující cílová skupina	Maximální okamžitá kapacita počtu lůžek	Úroveň Základní sítě - Z1	Úroveň Základní sítě - Z2
Most k naději	Dům na půl cesty	1220799	§58 - Domy na půl cesty	pobytová	NESPECIFIKOVÁNO	10	A	
POČET	<b>1</b>					<b>10</b>	<b>1</b>	<b>0</b>

## Kontaktní centra § 59

Kontaktní centra jsou nízkoprahová zařízení poskytující ambulantní, popřípadě terénní služby osobám ohroženým závislostí na návykových látkách. Cílem služby je snižování sociálních a zdravotních rizik spojených se zneužíváním návykových látek.

KONTAKTNÍ CENTRA								
Název poskytovatele sociální služby	Název sociální služby	Registrační číslo služby	Druh sociální služby dle zákona č. 108/2006 Sb., o sociálních službách	Forma poskytování služby	Převažující cílová skupina	Max. okamžitá kapacita klientů sl. s ohledem na počet prac./úvazky PVP	Úroveň Základní sítě - Z1	Úroveň Základní sítě - Z2
Most k naději	Kontaktní centrum pro lidi ohrožené drogou - kontaktní centrum	1229581	§59 - Kontaktní centra	ambulantní	osoby ohrožené závislostí nebo závislé na návykových látkách	17	A	
Most k naději	K-centrum - Centrum pro drogové závislosti - kontaktní centrum	3801846	§59 - Kontaktní centra	ambulantní	děti a mládež ve věku od 6 do 26 let ohrožené společ. nežádoucími jevy	14	A	
POČET	<b>2</b>					<b>31</b>	<b>2</b>	<b>0</b>

## Nízkoprahová denní centra § 61

Nízkoprahová denní centra poskytují ambulantní, popřípadě terénní služby pro osoby bez přístřeší, kterým pomáhají k uspokojení základních životních potřeb. Dále mohou zprostředkovávat pobyt v noclehárnách a azylových domech.

NÍZKOPRAHOVÁ DENNÍ CENTRA								
Název poskytovatele sociální služby	Název sociální služby	Registrační číslo služby	Druh sociální služby dle zákona č. 108/2006 Sb., o sociálních službách	Forma poskytování služby	Převažující cílová skupina	Max. okamžitá kapacita klientů sl. s ohledem na počet prac./úvazky PVP	Úroveň Základní sítě - Z1	Úroveň Základní sítě - Z2
NADĚJE o.s.	Dům Naděje Jablonec nad Nisou	1020591	§61 - Nízkoprahová denní centra	ambulantní	NESPECIFIKOVÁNO	30	A	
NADĚJE o.s.	Středisko Naděje Liberec - Valdštejská	2481915	§61 - Nízkoprahová denní centra	ambulantní	osoby bez přístřeší	40	A	
POČET	<b>2</b>					<b>70</b>	<b>2</b>	<b>0</b>

## Nízkoprahová zařízení pro děti a mládež § 62

Nízkoprahová zařízení pro děti a mládež poskytují ambulantní, popřípadě terénní služby dětem ve věku od 6 do 26 let ohroženým společensky nežádoucími jevy. Cílem služby je zlepšit kvalitu jejich života předcházením nebo snížením sociálních a zdravotních rizik souvisejících se způsobem jejich života, umožnit jim lépe se orientovat v jejich sociálním prostředí a vytvářet podmínky k řešení jejich nepříznivé sociální situace. Služba může být poskytována osobám anonymně.

NÍZKOPRAHOVÁ ZAŘÍZENÍ PRO DĚTI A MLÁDEŽ								
Název poskytovatele sociální služby	Název sociální služby	Registrační číslo služby	Druh sociální služby dle zákona č. 108/2006 Sb., o sociálních službách	Forma poskytování služby	Převažující cílová skupina	Max. okamžitá kapacita klientů sl. s ohledem na počet prac./úvazky PVP	Úroveň Základní sítě - Z1	Úroveň Základní sítě - Z2
Člověk v tísni, o.p.s.	Člověk v tísni, o.p.s., Programy sociální integrace	5235056	§62 - Nízkoprahová zařízení pro děti a mládež	ambulantní	NESPECIFIKOVÁNO	15		A s výhradou
Diakonie ČCE - středisko v Jablonci nad Nisou	Nízkoprahové zařízení pro děti a mládež Kruháč	3428319	§62 - Nízkoprahová zařízení pro děti a mládež	ambulantní/terénní	děti a mládež ve věku od 6 do 26 let ohrožené společ. nežádoucími jevy	35	A	
Farní charita Česká Lípa	Klub KOULE Nízkoprahové zařízení pro děti a mládež	6790491	§62 - Nízkoprahová zařízení pro děti a mládež	ambulantní/terénní	děti a mládež ve věku od 6 do 26 let ohrožené společ. nežádoucími jevy	45	A	
Liberecké fórum	Nízkoprahové centrum pro děti a mládež DĚTSKÁ DUHA	2815671	§62 - Nízkoprahová zařízení pro děti a mládež	ambulantní	NESPECIFIKOVÁNO	25		A s výhradou
MAJÁK o.p.s.	NZDM Zakopanej pes	6714275	§62 - Nízkoprahová zařízení pro děti a mládež	ambulantní/terénní	děti a mládež ve věku od 6 do 26 let ohrožené společ. nežádoucími jevy	31	A	
MAJÁK o.p.s.	NZDM Voraz (Vagón)	6899978	§62 - Nízkoprahová zařízení pro děti a mládež	ambulantní/terénní	děti a mládež ve věku od 6 do 26 let ohrožené společ. nežádoucími jevy	51	A	
Občanské sdružení LAMPA	Centrum LAMPA	1457407	§62 - Nízkoprahová zařízení pro děti a mládež	ambulantní/terénní	děti a mládež ve věku od 6 do 26 let ohrožené společ. nežádoucími jevy	30		A s výhradou
Oblastní charita Most	Nízkoprahové zařízení pro děti a mládež Tanvald	8696715	§62 - Nízkoprahová zařízení pro děti a mládež	ambulantní	děti a mládež ve věku od 6 do 26 let ohrožené společ. nežádoucími jevy	18		A s výhradou
Oblastní charita Most	Nízkoprahová zařízení pro děti a mládež Zákupák	8501960	§62 - Nízkoprahová zařízení pro děti a mládež	ambulantní	děti a mládež ve věku od 6 do 26 let ohrožené společ. nežádoucími jevy	10		A
Oblastní charita Most	Nízkoprahové zařízení pro děti a mládež Drak	1807508	§62 - Nízkoprahová zařízení pro děti a mládež	ambulantní	NESPECIFIKOVÁNO	18		A
SANREPO, o.p.s.	SANREPO, o.p.s. Nízkoprahové zařízení pro děti a mládež Sanrepáček	6877163	§62 - Nízkoprahová zařízení pro děti a mládež	ambulantní	NESPECIFIKOVÁNO	15		A s výhradou
<b>POČET</b>		<b>11</b>				<b>293</b>	<b>4</b>	<b>7</b>

## Noclehárny § 63

Noclehárny poskytují ambulantní služby osobám bez přístřeší, které mají zájem o využití hygienického zařízení a přenocování. Cílem služby je, aby uživatelé přečkali noc v bezpečném prostředí, měli možnost osobní hygieny, získali základní informace pro řešení své nepříznivé sociální situace

NOCLEHÁRNÝ								
Název poskytovatele sociální služby	Název sociální služby	Registrační číslo služby	Druh sociální služby dle zákona č. 108/2006 Sb., o sociálních službách	Forma poskytování služby	Převažující cílová skupina	Max. okamžitá kapacita klientů sl. s ohledem na počet prac./úvazky Pvp	Úroveň Základní sítě - Z1	Úroveň Základní sítě - Z2
NADĚJE o.s.	Středisko Naděje Liberec - noclehárna	3822869	§63 - Noclehárny	ambulantní	osoby bez přístřeší	24	A s výhradou	
NADĚJE o.s.	Dům Naděje Jablonec nad Nisou - noclehárna	1303151	§63 - Noclehárny	ambulantní	osoby bez přístřeší	20	A	
POČET	<b>2</b>					<b>44</b>	<b>2</b>	<b>0</b>

## Služby následné péče § 64

Služby následné péče jsou ambulantní nebo pobytové služby poskytované osobám závislým na návykových látkách, které absolvovaly ústavní léčbu ve zdravotnickém zařízení, absolvovaly ambulantní léčbu nebo se jí podrobují, nebo osobám, které abstingují. (Tyto služby mohou být poskytovány také osobám s chronickým duševním onemocněním).

SLUŽBY NÁSLEDNÉ PÉČE									
Název poskytovatele sociální služby	Název sociální služby	Registrační číslo služby	Druh sociální služby dle zákona č. 108/2006 Sb., o sociálních službách	Forma poskytování služby	Převažující cílová skupina	Max. okamžitá kapacita klientů sl. s ohledem na počet prac./úvazky Pvp	Maximální okamžitá kapacita počtu lůžek	Úroveň Základní sítě - Z1	Úroveň Základní sítě - Z2
ADVAITA, o. s.	Centrum ambulantních služeb - doléčovací program	4142726	§64 - Služby následné péče	ambulantní/pobytová	osoby ohrožené závislostí nebo závislé na návykových látkách	30	30	A	
POČET	<b>1</b>					<b>30</b>	<b>1</b>	<b>1</b>	<b>0</b>

## Sociálně aktivizační služby pro rodiny s dětmi § 65

Sociálně aktivizační služby pro rodiny s dětmi jsou terénní, popřípadě ambulantní služby poskytované rodině s dítětem, u kterého je jeho vývoj ohrožen v důsledku dopadů dlouhodobě krizové sociální situace, kterou rodiče nedokáží sami bez pomoci překonat, a u kterého existují další rizika ohrožení jeho vývoje.

SOCIÁLNĚ AKTIVIZAČNÍ SLUŽBY PRO RODINY S DĚTMI								
Název poskytovatele sociální služby	Název sociální služby	Registrační číslo služby	Druh sociální služby dle zákona č. 108/2006 Sb., o sociálních službách	Forma poskytování služby	Převažující cílová skupina	Max. okamžitá kapacita klientů sl. s ohledem na počet prac./úvazky PVP	Úroveň Základní sítě - Z1	Úroveň Základní sítě - Z2
Asociace rodičů a přátel zdravotně postižených dětí v ČR, o.s. Klub Jablonec nad Nisou	Asociace rodičů a přátel zdravotně postižených dětí v ČR	9452301	§65 - Sociálně aktivizační služby pro rodiny s dětmi	ambulantní/terénní	rodiny s dítětem/děťmi	4	A	
Diakonie ČCE - středisko v Jablonci nad Nisou	– Sociálně aktivizační služby pro rodiny s dětmi	7080749	§65 - Sociálně aktivizační služby pro rodiny s dětmi	terénní	rodiny s dítětem/děťmi	1		A s výhradou
Farní charita Česká Lípa	Startér	2925974	§65 - Sociálně aktivizační služby pro rodiny s dětmi	ambulantní/terénní	rodiny s dítětem/děťmi	4		A s výhradou
Občanské sdružení COMPITUM	Sociálně aktivizační služby pro rodiny s dětmi	6769479	§65 - Sociálně aktivizační služby pro rodiny s dětmi	terénní	rodiny s dítětem/děťmi	3		A
Občanské sdružení D.R.A.K.	Sociálně aktivizační služby pro rodiny s dětmi D.R.A.K.	6374958	§65 - Sociálně aktivizační služby pro rodiny s dětmi	ambulantní/terénní	děti a mládež ve věku od 6 do 26 let ohrožené společ. nežádoucími jevy	2		A
<b>POČET</b>		<b>5</b>				<b>14</b>	<b>1</b>	<b>4</b>



## Sociálně aktivizační služby pro seniory a osoby se zdravotním postižením § 66

Sociálně aktivizační služby jsou ambulantní, popřípadě terénní služby poskytované osobám v důchodovém věku nebo osobám se zdravotním postižením ohroženým sociálním vyloučením.

SOCIÁLNĚ AKTIVIZAČNÍ SLUŽBY PRO SENIORY A OSOBY SE ZDRAVOTNÍM POSTIŽENÍM								
Název poskytovatele sociální služby	Název sociální služby	Registrační číslo služby	Druh sociální služby dle zákona č. 108/2006 Sb., o sociálních službách	Forma poskytování služby	Převažující cílová skupina	Max. okamžitá kapacita klientů sl. s ohledem na počet prac./úvazky PVP	Úroveň Základní sítě - Z1	Úroveň Základní sítě - Z2
Česká unie neslyšících	sociálně aktivizační služby pro osoby se sluchovým postižením	4756138	§66 - Sociálně aktivizační služby pro seniory a osoby se zdravotním postižením	ambulantní/terénní	osoby se zdravotním postižením	6	A	
FOKUS Liberec o.p.s.	sociálně aktivizační služby pro seniory a osoby se zdravotním postižením	8000499	§66 - Sociálně aktivizační služby pro seniory a osoby se zdravotním postižením	ambulantní/terénní	osoby s chronickým duševním onemocněním	8	A	
Občanské sdružení D.R.A.K.	Sociálně aktivizační služby pro seniory a osoby se zdravotním postižením	8054292	§66 - Sociálně aktivizační služby pro seniory a osoby se zdravotním postižením	ambulantní/terénní	osoby se zdravotním postižením	2		A
Rodina24	Rodina24	6407777	§66 - Sociálně aktivizační služby pro seniory a osoby se zdravotním postižením	ambulantní/terénní	NESPECIFIKOVÁNO	3	A	
Sdružení tělesně postižených Česká Lípa, o.p.s.	Sociálně aktivizační služby pro seniory a osoby se zdravotním postižením	9072226	§66 - Sociálně aktivizační služby pro seniory a osoby se zdravotním postižením	ambulantní/terénní	osoby s kombinovaným postižením	4		A s výhradou
Sjednocená organizace nevidomých a slabozrakých ČR	sociálně aktivizační služby pro zrakově postižené občany- Česká Lípa	9657203	§66 - Sociálně aktivizační služby pro seniory a osoby se zdravotním postižením	ambulantní/terénní	děti a mládež ve věku od 6 do 26 let ohrožené společ. nežádoucími jevy	1		A s výhradou
TyfloCentrum Liberec o. p. s.	sociálně aktivizační služby pro těžce zrakově postižené občany- Liberec	4539083	§66 - Sociálně aktivizační služby pro seniory a osoby se zdravotním postižením	ambulantní/terénní	osoby se zrakovým postižením	3		A
TyfloCentrum Liberec o. p. s.	sociálně aktivizační služby pro zrakově postižené občany - Turnov	8587646	§66 - Sociálně aktivizační služby pro seniory a osoby se zdravotním postižením	ambulantní/terénní	osoby se zrakovým postižením	2		A
TyfloCentrum Liberec o. p. s.	sociálně aktivizační služby pro zrakově postižené občany - Semily	2954592	§66 - Sociálně aktivizační služby pro seniory a osoby se zdravotním postižením	ambulantní/terénní	osoby se zrakovým postižením	3	A	
TyfloCentrum Liberec o. p. s.	sociálně aktivizační služby pro zrakově postižené občany - Česká Lípa	6756200	§66 - Sociálně aktivizační služby pro seniory a osoby se zdravotním postižením	ambulantní/terénní	osoby se zrakovým postižením	2	A	
POČET		<b>10</b>				<b>34</b>	<b>5</b>	<b>5</b>

## Sociálně terapeutické dílny § 67

Sociálně terapeutické dílny jsou ambulantní služby poskytované osobám se sníženou soběstačností z důvodu zdravotního postižení, které nejsou z tohoto důvodu umístitelné na otevřeném ani chráněném trhu práce. Jejich účelem je dlouhodobá a pravidelná podpora zdokonalování pracovních návyků a dovedností prostřednictvím sociálně pracovní terapie.

SOCIÁLNĚ TERAPEUTICKÉ DÍLNY								
Název poskytovatele sociální služby	Název sociální služby	Registrační číslo služby	Druh sociální služby dle zákona č. 108/2006 Sb., o sociálních službách	Forma poskytování služby	Převažující cílová skupina	Max. okamžitá kapacita klientů sl. s ohledem na počet prac./úvazky PVP	Úroveň Základní sítě - Z1	Úroveň Základní sítě - Z2
DH Liberec, p.s.	Domov pro mentálně postižené v Liberci - Harcové, o.p.s.	2718583	§67 - Sociálně terapeutické dílny	ambulantní	osoby s mentálním postižením	20		A
Domov Raspenava, příspěvková organizace	Domov Raspenava	1467756	§67 - Sociálně terapeutické dílny	ambulantní	osoby s mentálním postižením	10	A	
FOKUS Liberec o.p.s.	Sociálně terapeutické dílny	5563434	§67 - Sociálně terapeutické dílny	ambulantní	osoby s chronickým duševním onemocněním	12	A	
FOKUS Semily	FOKUS Semily	6265472	§67 - Sociálně terapeutické dílny	ambulantní	NESPECIFIKOVÁNO	15	A	
FOKUS Turnov, z.s.	FOKUS Turnov - sdružení pro péči o duševně nemocné a zdravotně postižené	4661168	§67 - Sociálně terapeutické dílny	ambulantní	osoby s chronickým duševním onemocněním	25	A	
POČET	<b>5</b>					<b>82</b>	<b>4</b>	<b>1</b>

## Terapeutické komunity § 68

Terapeutické komunity poskytují pobytové služby i na přechodnou dobu pro osoby závislé na návykových látkách nebo osoby s chronickým duševním onemocněním, které mají zájem o začlenění do běžného života.

TERAPEUTICKÉ KOMUNITY								
Název poskytovatele sociální služby	Název sociální služby	Registrační číslo služby	Druh sociální služby dle zákona č. 108/2006 Sb., o sociálních službách	Forma poskytování služby	Převažující cílová skupina	Maximální okamžitá kapacita počtu lůžek	Úroveň Základní sítě - Z1	Úroveň Základní sítě - Z2
ADVAITA, o. s.	Terapeutická komunita ADVAITA	4853448	§68 - Terapeutické komunity	pobytová	osoby ohrožené závislostí nebo závislé na návykových látkách	15	A	
POČET	<b>1</b>					<b>15</b>	<b>1</b>	<b>0</b>

## Terénní programy §69

Terénní programy jsou terénní služby poskytované osobám, které vedou rizikový způsob života nebo jsou tímto způsobem života ohroženy. Služba je určena pro problémové skupiny osob, uživatele návykových látek nebo omamných psychotropních látek, osoby bez přístřeší, osoby žijící v sociálně vyloučených komunitách a jiné sociálně ohrožené skupiny. Cílem služby je tyto osoby vyhledávat a minimalizovat rizika jejich způsobu života. Služba může být osobám poskytována anonymně.

TERÉNNÍ PROGRAMY								
Název poskytovatele sociální služby	Název sociální služby	Registrační číslo služby	Druh sociální služby dle zákona č. 108/2006 Sb., o sociálních službách	Forma poskytování služby	Převažující cílová skupina	Max. okamžitá kapacita klientů sl. s ohledem na počet prac./úvazky Pvp	Úroveň Základní sítě - Z1	Úroveň Základní sítě - Z2
Člověk v tísni, o.p.s.	Člověk v tísni, o.p.s. Programy sociální integrace - pobočka Liberec	5713240	§69 - Terénní programy	terénní	NESPECIFIKOVÁNO	3		A
Most k naději	Most k naději – Terénní program sociální prevence	3775974	§69 - Terénní programy	terénní	osoby, které vedou rizikový způsob života nebo jsou tímto způsobem života ohroženy	2	A	
Most k naději	Most k naději – Terénní programy pro uživatele drog	8306216	§69 - Terénní programy	terénní	osoby ohrožené závislostí nebo závislé na návykových látkách	6	A	
NADĚJE o.s.	Dům Naděje Jablonec nad Nisou	9860755	§69 - Terénní programy	terénní	NESPECIFIKOVÁNO	7	A	
NADĚJE o.s.	Středisko Naděje Liberec - terénní program	1775589	§69 - Terénní programy	terénní	osoby, které vedou rizikový způsob života nebo jsou tímto způsobem života ohroženy	5	A	
NADĚJE o.s.	Středisko Naděje Jablonec nad Nisou	1420566	§69 - Terénní programy	terénní	NESPECIFIKOVÁNO	3	A	
Občanské sdružení D.R.A.K.	Terénní programy	5063729	§69 - Terénní programy	terénní	osoby s tělesným postižením	1		A
Občanské sdružení LAMPA	Centrum LAMPA	7555345	§69 - Terénní programy	terénní	osoby, které vedou rizikový způsob života nebo jsou tímto způsobem života ohroženy	1		A s výhradou
Romodrom, o.p.s.	Romodrom pro regiony - Liberecký kraj	1161877	§69 - Terénní programy	terénní	NESPECIFIKOVÁNO	3		A s výhradou
Rozkoš bez rizika	Rozkoš bez rizika	9275973	§69 - Terénní programy	terénní	osoby, které vedou rizikový způsob života nebo jsou tímto způsobem života ohroženy	2		A
<b>POČET</b>	<b>10</b>					<b>33</b>	<b>5</b>	<b>5</b>

## Sociální rehabilitace § 70

Sociální rehabilitace je soubor specifických činností směřujících k dosažení samostatnosti, nezávislosti a soběstačnosti osob, a to rozvojem jejich specifických schopností a dovedností, posilováním návyků a nácvikem výkonu běžných, pro samostatný život nezbytných činností alternativním způsobem využívajícím zachovaných schopností, potenciálů a kompetencí. Sociální rehabilitace se poskytuje formou terénních a ambulantních služeb, nebo formou pobytových služeb poskytovaných v centrech sociálně rehabilitačních služeb.

SOCIÁLNÍ REHABILITACE									
Název poskytovatele sociální služby	Název sociální služby	Registrační číslo služby	Druh sociální služby dle zákona č. 108/2006 Sb., o sociálních službách	Forma poskytování služby	Převažující cílová skupina	Max. okamžitá kapacita klientů sl. s ohledem na počet prac./úvazky PVP	Maximální okamžitá kapacita počtu lůžek	Úroveň Základní sítě - Z1	Úroveň Základní sítě - Z2
Tichý svět, o.p.s.	Sociální rehabilitace	4385424	§70 - Sociální rehabilitace	ambulantní	osoby se sluchovým postižením	12			A s výhradou
DIAKONIE DUBÁ	Centrum sociální rehabilitace	1372957	§70 - Sociální rehabilitace	pobytová	osoby se zdravotním postižením	4	8		A s výhradou
ELVA HELP o.s.	Sociální rehabilitace	7890129	§70 - Sociální rehabilitace	terénní	osoby se zdravotním postižením	10		A	
Občanské sdružení Foreigners	Občanské sdružení Foreigners	5635924	§70 - Sociální rehabilitace	ambulantní/terénní	imigranti a azylanti	3			A s výhradou
Rytmus Liberec, o.p.s.	Rytmus Liberec, o.p.s.	2527518	§70 - Sociální rehabilitace	ambulantní/terénní	osoby s mentálním postižením	10		A s výhradou	
Tyfloservis. o.p.s.	Krajské ambulantní středisko Liberec	3843439	§70 - Sociální rehabilitace	ambulantní/terénní	osoby se zrakovým postižením	2		A	
<b>POČET</b>	<b>6</b>					<b>41</b>	<b>8</b>	<b>3</b>	<b>3</b>

## Intervenční centra § 60a

Intervenční centrum poskytuje pomoc obětem domácího násilí, veškeré služby jsou bezplatné, anonymní a diskrétní. Sociální služby v intervenčním centru jsou poskytovány jako služby ambulantní, terénní, příp. pobytové.

INTERVENČNÍ CENTRA									
Název poskytovatele sociální služby	Název sociální služby	Registrační číslo služby	Druh sociální služby dle zákona č. 108/2006 Sb., o sociálních službách	Forma poskytování služby	Převažující cílová skupina	Max. okamžitá kapacita klientů sl. s ohledem na počet prac./úvazky PVP	Úroveň Základní sítě - Z1	Úroveň Základní sítě - Z2	
Centrum intervenčních a psychosociálních služeb Libereckého kraje, příspěvková organizace	Intervenční centrum	1701584	§60a - Intervenční centra	ambulantní/terénní	oběti domácího násilí		3	A	
<b>POČET</b>	<b>1</b>						<b>3</b>	<b>1</b>	<b>0</b>

## 4.2 Územní působnost služeb zařazených do Základní sítě

Název poskytovatele sociální služby	Název sociální služby	Identifikační číslo služby	Druh sociální služby dle zákona č. 108/2006 Sb., o sociálních službách	Forma poskytování služby	Působení sociální služby (rok 2013) v rámci ORP	Deklarovaná působnost sociální služby v Katalogu sociálních služeb dle ORP
`D` občanské sdružení	Občanská poradna Liberec	9813481	§37 - Odborné sociální poradenství	ambulantní	Tanvald, Jablonec nad Nisou, Semily, Česká Lípa, Liberec, Frýdlant, Nový Bor, Turnov, Železný Brod	Tanvald, Jablonec nad Nisou, Semily, Jilemnice, Česká Lípa, Liberec, Frýdlant, Nový Bor, Turnov, Železný Brod
ADVAITA, o. s.	Centrum ambulantních služeb - program ambulantního poradenství	6552817	§37 - Odborné sociální poradenství	ambulantní	Tanvald, Jablonec nad Nisou, Semily, Česká Lípa, Liberec, Frýdlant, Nový Bor, Turnov, Železný Brod	Tanvald, Jablonec nad Nisou, Semily, Jilemnice, Česká Lípa, Liberec, Frýdlant, Nový Bor, Turnov, Železný Brod
Bílý kruh bezpečí, o.s.	Poradna Bílého kruhu bezpečí, o.s., Liberec	9015328	§37 - Odborné sociální poradenství	ambulantní/terénní	Tanvald, Jablonec nad Nisou, Semily, Liberec, Frýdlant, Turnov	Tanvald, Jablonec nad Nisou, Semily, Jilemnice, Česká Lípa, Liberec, Frýdlant, Nový Bor, Turnov, Železný Brod
Centrum intervenčních a psychosociálních služeb Libereckého kraje, příspěvková organizace	Poradna pro rodinu, manželství a mezilidské vztahy – odloučené pracoviště Turnov	4006189	§37 - Odborné sociální poradenství	ambulantní	Jablonec nad Nisou, Semily, Liberec, Turnov, Železný Brod	Jablonec nad Nisou, Semily, Liberec, Turnov, Železný Brod
Centrum intervenčních a psychosociálních služeb Libereckého kraje, příspěvková organizace	Poradna pro rodinu, manželství a mezilidské vztahy Jablonec n. N.	5833201	§37 - Odborné sociální poradenství	ambulantní	Tanvald, Jablonec nad Nisou, Semily, Liberec, Frýdlant, Turnov, Železný Brod	Tanvald, Jablonec nad Nisou, Semily, Liberec, Frýdlant, Turnov, Železný Brod
Centrum intervenčních a psychosociálních služeb Libereckého kraje, příspěvková organizace	Poradna pro rodinu, manželství a mezilidské vztahy Liberec	2632467	§37 - Odborné sociální poradenství	ambulantní	Tanvald, Jablonec nad Nisou, Semily, Jilemnice, Česká Lípa, Liberec, Frýdlant, Nový Bor, Turnov, Železný Brod	Tanvald, Jablonec nad Nisou, Semily, Jilemnice, Česká Lípa, Liberec, Frýdlant, Nový Bor, Turnov, Železný Brod
Centrum intervenčních a psychosociálních služeb Libereckého kraje, příspěvková organizace	Poradna pro rodinu, manželství a mezilidské vztahy – odloučené pracoviště Jilemnice	5005475	§37 - Odborné sociální poradenství	ambulantní	Jablonec nad Nisou, Semily, Jilemnice, Frýdlant	Jablonec nad Nisou, Semily, Jilemnice, Frýdlant
Centrum intervenčních a psychosociálních služeb Libereckého kraje, příspěvková organizace	Poradna pro rodinu, manželství a mezilidské vztahy Česká Lípa	4337287	§37 - Odborné sociální poradenství	ambulantní	Jablonec nad Nisou, Semily, Česká Lípa, Liberec, Nový Bor, Železný Brod	Jablonec nad Nisou, Semily, Česká Lípa, Liberec, Nový Bor, Železný Brod
CENTRUM PRO ZDRAVOTNĚ POSTIŽENÉ Libereckého kraje, o.p.s.	Odborné sociální poradenství Česká Lípa	1840164	§37 - Odborné sociální poradenství	ambulantní/terénní	Česká Lípa, Nový Bor	Česká Lípa, Nový Bor
CENTRUM PRO ZDRAVOTNĚ POSTIŽENÉ Libereckého kraje, o.p.s.	Odborné sociální poradenství Jablonec nad Nisou	9725207	§37 - Odborné sociální poradenství	ambulantní/terénní	Tanvald, Jablonec nad Nisou, Železný Brod	Tanvald, Jablonec nad Nisou, Železný Brod
CENTRUM PRO ZDRAVOTNĚ POSTIŽENÉ Libereckého kraje, o.p.s.	Odborné sociální poradenství Semily	4148036	§37 - Odborné sociální poradenství	ambulantní/terénní	Semily, Jilemnice, Turnov	Semily, Jilemnice, Turnov
CENTRUM PRO ZDRAVOTNĚ POSTIŽENÉ Libereckého kraje, o.p.s.	Odborné sociální poradenství Liberec	5451090	§37 - Odborné sociální poradenství	ambulantní/terénní	Liberec, Frýdlant	Liberec, Frýdlant
ELVA HELP o.s.	ELVA HELP o.s.	9397048	§37 - Odborné sociální poradenství	ambulantní/terénní	Tanvald, Jablonec nad Nisou, Semily, Jilemnice, Česká Lípa, Liberec, Frýdlant, Nový Bor, Turnov, Železný Brod	Tanvald, Jablonec nad Nisou, Semily, Jilemnice, Česká Lípa, Liberec, Frýdlant, Nový Bor, Turnov, Železný Brod
Hospicová péče sv. Zdislavy, o.p.s.	hospicové poradenství v nemoci, umírání, zármutku	9543067	§37 - Odborné sociální poradenství	ambulantní/terénní	Jablonec nad Nisou, Česká Lípa, Liberec, Turnov, Železný Brod	Tanvald, Jablonec nad Nisou, Semily, Jilemnice, Česká Lípa, Liberec, Frýdlant, Nový Bor, Turnov, Železný Brod
Laxus o.s.	Centrum drogových služeb ve vězení	2073130	§37 - Odborné sociální poradenství	ambulantní/terénní	Jablonec nad Nisou, Liberec, Česká Lípa	Jablonec nad Nisou, Liberec, Česká Lípa
Město Frýdlant	Odborné sociální poradenství	4081335	§37 - Odborné sociální poradenství	ambulantní	Frýdlant	Frýdlant
Občanské sdružení D.R.A.K.	Sociální poradenství	8791447	§37 - Odborné sociální	ambulantní/terénní	Liberec	Tanvald, Jablonec nad Nisou, Semily, Jilemnice, Česká

			poradenství	rénní		Lípa, Liberec, Frýdlant, Nový Bor, Turnov, Železný Brod
Občanské sdružení Foreigners	Občanské sdružení Foreigners	8874865	§37 - Odborné sociální poradenství	ambulantní/terénní	Jablonec nad Nisou, Česká Lípa, Liberec, Frýdlant	Tanvald, Jablonec nad Nisou, Semily, Jilemnice, Česká Lípa, Liberec, Frýdlant, Nový Bor, Turnov, Železný Brod
Oblastní charita Most	Sociální poradna Tanvald	5070480	§37 - Odborné sociální poradenství	ambulantní	Tanvald	Tanvald
REP - občanské sdružení	Poradna pro rodinu a děti	9835708	§37 - Odborné sociální poradenství	ambulantní	Tanvald, Jablonec nad Nisou, Semily, Jilemnice, Turnov	Tanvald, Jablonec nad Nisou, Semily, Jilemnice, Česká Lípa, Liberec, Frýdlant, Nový Bor, Turnov, Železný Brod
Sjednocená organizace nevidomých a slabozrakých ČR	Sociální poradna - Jablonec nad Nisou	3734180	§37 - Odborné sociální poradenství	ambulantní/terénní	Tanvald, Jablonec nad Nisou, Semily, Liberec, Frýdlant, Turnov, Železný Brod	Tanvald, Jablonec nad Nisou, Semily, Jilemnice, Česká Lípa, Liberec, Frýdlant, Nový Bor, Turnov, Železný Brod
Židovská obec Liberec	Odborné sociální poradenství	1497731	§37 - Odborné sociální poradenství	terénní	Tanvald, Jablonec nad Nisou, Liberec	Tanvald, Jablonec nad Nisou, Semily, Jilemnice, Česká Lípa, Liberec, Frýdlant, Nový Bor, Turnov, Železný Brod
Sjednocená organizace nevidomých a slabozrakých ČR	Sociální poradna SONS - Česká Lípa	3127638	§37 - Odborné sociální poradenství	ambulantní/terénní	neuveдено	Tanvald, Jablonec nad Nisou, Semily, Česká Lípa, Frýdlant, Turnov, Železný Brod
CENTRUM PRO ZDRAVOTNĚ POSTIŽENÉ Libereckého kraje, o.p.s.	Osobní asistence Česká Lípa	7559709	§39 - Osobní asistence	terénní	Česká Lípa, Nový Bor	Česká Lípa, Nový Bor
CENTRUM PRO ZDRAVOTNĚ POSTIŽENÉ Libereckého kraje, o.p.s.	Osobní asistence Jablonec nad Nisou	7135154	§39 - Osobní asistence	terénní	Tanvald, Jablonec nad Nisou, Železný Brod	Tanvald, Jablonec nad Nisou, Železný Brod
CENTRUM PRO ZDRAVOTNĚ POSTIŽENÉ Libereckého kraje, o.p.s.	Osobní asistence Semily	3852372	§39 - Osobní asistence	terénní	Semily, Jilemnice, Turnov	Semily, Jilemnice, Turnov
CENTRUM PRO ZDRAVOTNĚ POSTIŽENÉ Libereckého kraje, o.p.s.	Osobní asistence Liberec	9349276	§39 - Osobní asistence	terénní	Liberec, Frýdlant	Liberec, Frýdlant
DH Liberec, p.s.	Osobní asistence	5793673	§39 - Osobní asistence	terénní	Liberec	Liberec
MCU KOLOSEUM, o.p.s.	MCU KOLOSEUM, o.p.s.	4873800	§39 - Osobní asistence	terénní	Liberec, Turnov	Liberec, Turnov
Muži a ženy, o.p.s.	Muži a ženy, o.p.s.	2852336	§39 - Osobní asistence	terénní	Frýdlant, Liberec	Frýdlant, Liberec
Reva o. p. s.	Reva o. p. s.	2049573	§39 - Osobní asistence	terénní	Liberec	Liberec
Rodina24	Rodina24	8419868	§39 - Osobní asistence	terénní	Tanvald, Jablonec nad Nisou, Liberec, Železný Brod	Tanvald, Jablonec nad Nisou, Liberec, Železný Brod
Spokojený domov, o.p.s.	Osobní asistence	7263873	§39 - Osobní asistence	terénní	Turnov, Železný Brod	Liberec, Turnov, Železný Brod
Základní škola speciální a mateřská škola speciální, Turnov, Kosmonautů 1641, okres Semily, příspěvková organizace	Osobní asistence	5285192	§39 - Osobní asistence	terénní	Turnov	Turnov
Centrum sociálních služeb Jablonec nad Nisou, p.o.	Pečovatelská služba	8396068	§40 - Pečovatelská služba	ambulantní/terénní	Jablonec nad Nisou	Jablonec nad Nisou
Centrum zdravotní a sociální péče Liberec, příspěvková organizace	Pečovatelská služba	6722018	§40 - Pečovatelská služba	terénní	Liberec	Liberec
Diakonie Beránek o.s.	Diakonie Beránek o.s.	5231429	§40 - Pečovatelská služba	terénní	Frýdlant, Liberec	Frýdlant, Liberec
Diakonie ČCE - středisko v Jablonci nad Nisou	Terénní pečovatelská služba	5741111	§40 - Pečovatelská služba	terénní	Jablonec nad Nisou	Jablonec nad Nisou
Diecézní charita Litoměřice	Charitní pečovatelská služba	3632154	§40 - Pečovatelská služba	terénní	Liberec	neuveдено
Domov důchodců a dům s pečovatelskou službou Zákupy, příspěvková organizace	Pečovatelská služba - terénní	3555154	§40 - Pečovatelská služba	terénní	Česká Lípa	Česká Lípa
Domov pro seniory Doksy, příspěvková organizace	Domov pro seniory Doksy - Pečovatelská služba	4493554	§40 - Pečovatelská služba	terénní	Česká Lípa	Česká Lípa
Dům penzion pro důchodce	Dům penzion pro důchodce	1526260	§40 - Pečovatelská služba	ambulantní/terénní	Tanvald	Tanvald
Jana Černá - RE-CENTRUM	Jana Černá - RE-CENTRUM	1807158	§40 - Pečovatelská služba	terénní	Semily, Jilemnice, Tanvald	Česká Lípa, Semily, Jilemnice, Frýdlant, Liberec, Nový

DOMÁČÍ PÉČE	DOMÁČÍ PÉČE					Bor, Turnov, Jablonec nad Nisou, Tanvald, Železný Brod
Město Cvikov	Pečovatelská služba Cvikov	2700736	§40 - Pečovatelská služba	ambulantní/terénní	Nový Bor	Nový Bor
Město Frýdlant	Středisko sociální péče Frýdlant	2088349	§40 - Pečovatelská služba	ambulantní/terénní	Frýdlant	Frýdlant
Město Hodkovice nad Mohelkou	Pečovatelská služba	3886672	§40 - Pečovatelská služba	ambulantní/terénní	Liberec	Liberec
Město Chrastava	Pečovatelská služba	7777619	§40 - Pečovatelská služba	ambulantní/terénní	Liberec	Liberec
Město Jablonné v Podještědí	Pečovatelská služba	2838544	§40 - Pečovatelská služba	ambulantní/terénní	Liberec	Liberec
Město Jilemnice	Pečovatelská služba	2084701	§40 - Pečovatelská služba	ambulantní/terénní	Jilemnice	Jilemnice
Město Kamenický Šenov	Pečovatelská služba	1129034	§40 - Pečovatelská služba	terénní	Nový Bor	neuveдено
Město Lomnice nad Popelkou	Pečovatelská služba	8460985	§40 - Pečovatelská služba	ambulantní/terénní	Semily	Semily
Město Nové Město pod Smrkem	Terénní pečovatelská služba	8227630	§40 - Pečovatelská služba	ambulantní/terénní	Frýdlant	Frýdlant
MĚSTO RASPENAVA	Sociální služby	2587147	§40 - Pečovatelská služba	terénní	Frýdlant	Frýdlant
Město Rychnov u Jablonce nad Nisou	Pečovatelská služba	2552651	§40 - Pečovatelská služba	terénní	Jablonec nad Nisou	Jablonec nad Nisou
Město Stráž pod Ralskem	Pečovatelská služba města Stráž pod Ralskem	2574699	§40 - Pečovatelská služba	ambulantní/terénní	Česká Lípa	Česká Lípa
Město Tanvald	Pečovatelská služba	5234741	§40 - Pečovatelská služba	terénní	Tanvald	Tanvald
Město Velké Hamry	Město Velké Hamry	7207666	§40 - Pečovatelská služba	terénní	Tanvald	Tanvald
Město Železný Brod	Pečovatelská služba	2928724	§40 - Pečovatelská služba	terénní	Železný Brod	Železný Brod
Obec Horní Branná	DPS Horní Branná	7177985	§40 - Pečovatelská služba	terénní	Jilemnice	Jilemnice
OBEC HORNÍ POLICE	Obec Horní Police	1853485	§40 - Pečovatelská služba	terénní	Česká Lípa	Česká Lípa
Obec Josefův Důl	Dům s pečovatelskou službou	6850823	§40 - Pečovatelská služba	terénní	Tanvald, Jablonec nad Nisou	Tanvald, Jablonec nad Nisou
Obec Karlovice	Dům s pečovatelskou službou Radvánovice	3415850	§40 - Pečovatelská služba	terénní	Turnov	Turnov
Obec Mírová pod Kozákovem	Obec Mírová pod Kozákovem	3005927	§40 - Pečovatelská služba	terénní	Turnov	Turnov
Obec Poniklá	Dům s pečovatelskou službou Poniklá	3977219	§40 - Pečovatelská služba	terénní	Jilemnice	Jilemnice
Pečovatelská služba Český Dub, příspěvková organizace	Pečovatelská služba	6191395	§40 - Pečovatelská služba	ambulantní/terénní	Liberec	neuveдено
Pečovatelská služba Hrádek nad Nisou	Pečovatelská služba Hrádek nad Nisou	5475959	§40 - Pečovatelská služba	ambulantní/terénní	Liberec	Liberec
Sociální služby města České Lípy, příspěvková organizace	Dům s pečovatelskou službou, Penzion s pečovatelskou službou	1410170	§40 - Pečovatelská služba	ambulantní/terénní	Česká Lípa	Česká Lípa
Sociální služby města Mimoň, příspěvková organizace	Pečovatelská služba	6836867	§40 - Pečovatelská služba	ambulantní/terénní	Česká Lípa	Česká Lípa
Sociální služby města Nový Bor, příspěvková organizace	Pečovatelská služba	7901485	§40 - Pečovatelská služba	ambulantní/terénní	Nový Bor	Nový Bor
Sociální služby Semily	Sociální služby Semily	3949768	§40 - Pečovatelská služba	terénní	Semily	Semily
Zdravotně sociální služby Turnov	Terénní pečovatelská služba	8719331	§40 - Pečovatelská služba	ambulantní/terénní	Turnov	Turnov
Město Desná	Město Desná	8598927	§40 - Pečovatelská služba	terénní	neuveдено	neuveдено
HENIG - security servis, s.r.o.	HENIG - security servis, s.r.o.	3939684	§41 - Tísňová péče	terénní	Česká Lípa	Semily, Nový Bor, Česká Lípa, Liberec

Život 90, spolek	Tísňová péče Areion pro seniory a zdravotně postižené	2684509	§41 - Tísňová péče	terénní	neuvádí se	neuveдено
TyfloCentrum Liberec o. p. s.	průvodcovské a předčitatelské služby pro těžce zrakově postižené- Česká Lípa	2877860	§42 - Průvodcovské a předčitatelské služby	ambulantní/terénní	Česká Lípa, Nový Bor	Česká Lípa, Nový Bor
TyfloCentrum Liberec o. p. s.	průvodcovské a předčitatelské služby - Liberec	5293407	§42 - Průvodcovské a předčitatelské služby	ambulantní/terénní	Liberec	Jablonec nad Nisou, Liberec, Frýdlant
TyfloCentrum Liberec o. p. s.	průvodcovské a předčitatelské služby pro těžce zrakově postižené- Semily	7997008	§42 - Průvodcovské a předčitatelské služby	ambulantní/terénní	Semily, Jilemnice	Tanvald, Semily, Jilemnice, Železný Brod
Dolmen, o.p.s. Agentura pro chráněné bydlení	Dolmen, o.p.s. Agentura pro chráněné bydlení	4353078	§43 - Podpora samostatného bydlení	terénní	Liberec	Tanvald, Jablonec nad Nisou, Semily, Jilemnice, Česká Lípa, Liberec, Frýdlant, Nový Bor, Turnov, Železný Brod
FOKUS Liberec o.p.s.	FOKUS Liberec občanské sdružení	3596108	§43 - Podpora samostatného bydlení	terénní	Tanvald, Česká Lípa, Liberec, Nový Bor, Frýdlant, Jablonec nad Nisou, Semily, Turnov	Tanvald, Česká Lípa, Liberec, Nový Bor, Frýdlant, Jablonec nad Nisou, Semily, Turnov
FOKUS Turnov - sdružení pro péči o duševně nemocné a zdravotně postižené	Podpora samostatného bydlení	7471836	§43 - Podpora samostatného bydlení	terénní	rok 2014 - Semily, Turnov	Semily, Turnov
CENTRUM PRO ZDRAVOTNĚ POSTIŽENÉ Libereckého kraje, o.p.s.	Odlehčovací služby Česká Lípa	1656576	§44 - Odlehčovací služby	terénní	Česká Lípa	Česká Lípa, Nový Bor
CENTRUM PRO ZDRAVOTNĚ POSTIŽENÉ Libereckého kraje, o.p.s.	Odlehčovací služby Jablonec nad Nisou	5362299	§44 - Odlehčovací služby	terénní	Jablonec nad Nisou	Tanvald, Jablonec nad Nisou, Železný Brod
CENTRUM PRO ZDRAVOTNĚ POSTIŽENÉ Libereckého kraje, o.p.s.	Odlehčovací služby Semily	6806376	§44 - Odlehčovací služby	terénní	Semily, Jilemnice, Turnov	Semily, Jilemnice, Turnov
CENTRUM PRO ZDRAVOTNĚ POSTIŽENÉ Libereckého kraje, o.p.s.	Odlehčovací služby Liberec	2164863	§44 - Odlehčovací služby	terénní	Liberec	Liberec, Frýdlant
Centrum sociálních služeb Jablonec nad Nisou, p.o.	Centrum sociálních služeb Jablonec nad Nisou, p.o.	1947710	§44 - Odlehčovací služby	pobytová	Jablonec nad Nisou, Turnov, Železný Brod	Tanvald, Jablonec nad Nisou, Semily, Jilemnice, Česká Lípa, Liberec, Frýdlant, Nový Bor, Turnov, Železný Brod
Centrum zdravotní a sociální péče Liberec, příspěvková organizace	Odlehčovací služba	7665554	§44 - Odlehčovací služby	ambulantní/pobytová	Jablonec nad Nisou, Liberec, Frýdlant	Tanvald, Jablonec nad Nisou, Semily, Jilemnice, Česká Lípa, Liberec, Frýdlant, Nový Bor, Turnov, Železný Brod
Hospicová péče sv. Zdislavy, o.p.s.	odlehčovací služba	4343228	§44 - Odlehčovací služby	terénní	Jablonec nad Nisou, Liberec, Frýdlant, Semily, Tanvald, Železný Brod	Jablonec nad Nisou, Česká Lípa, Liberec, Frýdlant, Semily, Jilemnice, Nový Bor, Turnov, Tanvald, Železný Brod
Jedličkův ústav, příspěvková organizace	Odlehčovací služby	5657898	§44 - Odlehčovací služby	ambulantní/pobytová	Jablonec nad Nisou, Semily, Česká Lípa, Liberec, Nový Bor	Jablonec nad Nisou, Semily, Česká Lípa, Liberec, Nový Bor
Služby sociální péče TEREZA, příspěvková organizace	Služby sociální péče TEREZA, příspěvková organizace	3145588	§44 - Odlehčovací služby	ambulantní/pobytová	Semily, Jilemnice, Česká Lípa, Liberec, Turnov	Tanvald, Jablonec nad Nisou, Semily, Jilemnice, Česká Lípa, Liberec, Frýdlant, Nový Bor, Turnov, Železný Brod
Sociální služby Semily	Sociální služby Semily	2446668	§44 - Odlehčovací služby	pobytová	Semily, Jablonec nad Nisou, Liberec, Tanvald, Turnov, Železný Brod	Semily, Jablonec nad Nisou, Liberec, Tanvald, Turnov, Železný Brod
Spokojený domov, o.p.s.	Odlehčovací služby	5168732	§44 - Odlehčovací služby	ambulantní/terénní	Turnov	Liberec, Turnov, Železný Brod
Zdravotně sociální služby Turnov	Domov důchodců Pohoda	3368051	§44 - Odlehčovací služby	pobytová	Turnov	Turnov
APOSS Liberec, příspěvková organizace	Centrum denních služeb	3190180	§45 - Centra denních služeb	ambulantní	Liberec	Liberec
Domov a Centrum denních služeb Jablonec nad Nisou, příspěvková	Domov a Centrum denních služeb Jablonec nad Nisou,	9653966	§45 - Centra denních služeb	ambulantní	Tanvald, Jablonec nad Nisou	Tanvald, Jablonec nad Nisou



organizace	p.o					
FOKUS Turnov - sdružení pro péči o duševně nemocné a zdravotně postižené	FOKUS Turnov - sdružení pro péči o duševně nemocné a zdravotně postižené	9314906	§45 - Centra denních služeb	ambulantní	Turnov	Turnov
Jedličkův ústav, příspěvková organizace	Jedličkův ústav, p.o., Centrum denních služeb	9076392	§45 - Centra denních služeb	ambulantní	Jablonec nad Nisou, Liberec, Frýdlant	Jablonec nad Nisou, Liberec, Frýdlant
SeniA	SeniA	5792926	§45 - Centra denních služeb	ambulantní	Jablonec nad Nisou	Jablonec nad Nisou
SLUNCE VŠEM	CENTRUM DENNÍCH SLUŽEB - SLUNCE VŠEM	5091362	§45 - Centra denních služeb	ambulantní	Turnov	Tanvald, Jablonec nad Nisou, Semily, Jilemnice, Česká Lípa, Liberec, Frýdlant, Nový Bor, Turnov, Železný Brod
Zdravotně sociální služby Turnov	Centrum denních služeb - domovinka	9313088	§45 - Centra denních služeb	ambulantní	Turnov	Tanvald, Jablonec nad Nisou, Semily, Jilemnice, Česká Lípa, Liberec, Frýdlant, Nový Bor, Turnov, Železný Brod
Denní a pobytové sociální služby, příspěvková organizace	Denní stacionář	2293541	§46 - Denní stacionáře	ambulantní	Česká Lípa, Nový Bor	Česká Lípa, Nový Bor
Dětské centrum Jilemnice	Denní stacionář	3790182	§46 - Denní stacionáře	ambulantní	Jilemnice, Tanvald, Semily	Jilemnice, Tanvald, Semily
Dětské centrum Semily	Dětské centrum Semily - denní stacionář	4297455	§46 - Denní stacionáře	ambulantní	Semily	Semily
Domov pro seniory Doksy, příspěvková organizace	Domov pro seniory Doksy - Denní stacionář	2854766	§46 - Denní stacionáře	ambulantní	Česká Lípa	Česká Lípa
Ruprechtické farní sdružení	Denní stacionář pro seniory U Antonína, Liberec-Ruprechtice	9603734	§46 - Denní stacionáře	ambulantní	Liberec	Liberec
Sdružení občanů při výchovném a vzdělávacím zařízení Alvalída	Denní stacionář ALVALÍDA	5293571	§46 - Denní stacionáře	ambulantní	Liberec	Liberec
Služby sociální péče TEREZA, příspěvková organizace	Služby sociální péče TEREZA, příspěvková organizace	6266118	§46 - Denní stacionáře	ambulantní	Semily, Jilemnice, Tanvald	Semily, Železný Brod, Jilemnice, Tanvald, Česká Lípa, Turnov
Sociální služby města Nový Bor, příspěvková organizace	Denní stacionáře	1280179	§46 - Denní stacionáře	ambulantní	Nový Bor	Nový Bor
Sociální služby Semily	Denní stacionář - Domovinka	3877954	§46 - Denní stacionáře	ambulantní	Semily	Semily
APOSS Liberec, příspěvková organizace	Týdenní stacionář	9358357	§47 - Týdenní stacionáře	pobytová	Tanvald, Liberec, Frýdlant	Tanvald, Jablonec nad Nisou, Semily, Jilemnice, Česká Lípa, Liberec, Frýdlant, Nový Bor, Turnov, Železný Brod
Dětské centrum Jilemnice	Týdenní stacionáře	5312119	§47 - Týdenní stacionáře	pobytová	Jilemnice, Semily	Jilemnice, Semily
Jedličkův ústav, příspěvková organizace	Jedličkův ústav, p.o., Týdenní stacionář - Dům F	7722244	§47 - Týdenní stacionáře	pobytová	Tanvald, Jablonec nad Nisou, Česká Lípa, Liberec, Nový Bor, Turnov	Tanvald, Jablonec nad Nisou, Semily, Česká Lípa, Liberec, Frýdlant, Nový Bor, Turnov
Služby sociální péče TEREZA, příspěvková organizace	Služby sociální péče TEREZA, příspěvková organizace	7007714	§47 - Týdenní stacionáře	pobytová	Tanvald, Jablonec nad Nisou, Semily, Jilemnice, Liberec, Turnov, Železný Brod	Tanvald, Jablonec nad Nisou, Semily, Jilemnice, Česká Lípa, Liberec, Frýdlant, Nový Bor, Turnov, Železný Brod
APOSS Liberec, příspěvková organizace	Domov pro osoby se zdravotním postižením	4094333	§48 - Domovy pro osoby se zdravotním postižením	pobytová	Jablonec nad Nisou, Liberec, Frýdlant, Železný Brod	Tanvald, Jablonec nad Nisou, Semily, Jilemnice, Česká Lípa, Liberec, Frýdlant, Nový Bor, Železný Brod
Denní a pobytové sociální služby, příspěvková organizace	Domov pro osoby se zdravotním postižením	2038560	§48 - Domovy pro osoby se zdravotním postižením	pobytová	Česká Lípa	Tanvald, Jablonec nad Nisou, Semily, Jilemnice, Česká Lípa, Liberec, Frýdlant, Nový Bor, Turnov, Železný Brod
DH Liberec, p.s.	Domov Harcov	3166608	§48 - Domovy pro osoby se zdravotním postižením	pobytová	Liberec	Liberec
Domov a Centrum aktivity, příspěvková organizace	Domov a Centrum aktivity, p.o. Domov pro osoby se zdrav. postižením	4418892	§48 - Domovy pro osoby se zdravotním postižením	pobytová	Liberec, Frýdlant	Tanvald, Jablonec nad Nisou, Semily, Jilemnice, Česká Lípa, Liberec, Frýdlant, Nový Bor, Turnov, Železný Brod
Domov a Centrum denních služeb Jablonec nad Nisou, příspěvková organizace	Domov a Centrum denních služeb Jablonec nad Nisou, p.o	1347706	§48 - Domovy pro osoby se zdravotním postižením	pobytová	Jablonec nad Nisou	Jablonec nad Nisou
Domov pro osoby se zdravotním postižením Mařenice, příspěvková	Domov pro osoby se zdravotním postižením	7759833	§48 - Domovy pro osoby se zdravotním postižením	pobytová	Česká Lípa, Nový Bor	Česká Lípa, Liberec, Nový Bor, Jablonec nad Nisou

organizace	Mařenice, přísp. org.					
Domov Raspenava, příspěvková organizace	Domov Raspenava	3152221	§48 - Domovy pro osoby se zdravotním postižením	pobytová	Česká Lípa, Liberec, Frýdlant	Česká Lípa, Liberec, Frýdlant
Domov Sluneční dvůr, příspěvková organizace	Domov Sluneční dvůr, příspěvková organizace	3438523	§48 - Domovy pro osoby se zdravotním postižením	pobytová	Česká Lípa	Česká Lípa
Jedličkův ústav, příspěvková organizace	Jedličkův ústav, p.o., Domov pro osoby se zdravotním postižením - Dům B	6940359	§48 - Domovy pro osoby se zdravotním postižením	pobytová	Tanvald, Česká Lípa, Liberec, Frýdlant, Nový Bor	Tanvald, Česká Lípa, Liberec, Frýdlant, Nový Bor
Jedličkův ústav, příspěvková organizace	Jedličkův ústav, p.o., Domov pro osoby se zdravotním postižením - Dům H	4919533	§48 - Domovy pro osoby se zdravotním postižením	pobytová	Jablonec nad Nisou, Liberec, Turnov	Jablonec nad Nisou, Česká Lípa, Liberec, Frýdlant, Nový Bor, Turnov
Jedličkův ústav, příspěvková organizace	Jedličkův ústav, p.o., Domov pro osoby se zdravotním postižením - Dům E	8900016	§48 - Domovy pro osoby se zdravotním postižením	pobytová	Jablonec nad Nisou, Česká Lípa, Liberec, Frýdlant, Nový Bor, Turnov	Jablonec nad Nisou, Česká Lípa, Liberec, Frýdlant, Nový Bor, Turnov
Jedličkův ústav, příspěvková organizace	Jedličkův ústav, p.o., Domov pro osoby se zdravotním postižením - Dům F	9595466	§48 - Domovy pro osoby se zdravotním postižením	pobytová	Jablonec nad Nisou, Semily, Česká Lípa, Liberec	Jablonec nad Nisou, Semily, Česká Lípa, Liberec
Centrum zdravotní a sociální péče Liberec, příspěvková organizace	Domov KOPRETINA	2480451	§49 - Domovy pro seniory	pobytová	rok 2014 - Liberec	Liberec
Domov důchodců a dům s pečovatelskou službou Zákupy, příspěvková organizace	Domovy pro seniory	3001174	§49 - Domovy pro seniory	pobytová	Česká Lípa, Liberec, Nový Bor	Česká Lípa, Liberec, Nový Bor
Domov důchodců Český Dub, příspěvková organizace	Domovy pro seniory	8588423	§49 - Domovy pro seniory	pobytová	Semily, Česká Lípa, Liberec, Turnov	Semily, Česká Lípa, Liberec, Frýdlant, Turnov
Domov důchodců Jablonecké Paseky, příspěvková organizace	Domov důchodců Jablonecké Paseky, příspěvková organizace	9139875	§49 - Domovy pro seniory	pobytová	Tanvald, Jablonec nad Nisou, Liberec, Turnov, Železný Brod, Semily	Tanvald, Jablonec nad Nisou, Liberec, Turnov, Železný Brod, Semily, Jilemnice
Domov důchodců Jindřichovice pod Smrkem, p.o.	Domov důchodců Jindřichovice pod Smrkem, p.o.	9450071	§49 - Domovy pro seniory	pobytová	Liberec, Frýdlant	Liberec, Frýdlant
Domov důchodců Sloup v Čechách, příspěvková organizace	Domov důchodců Sloup v Čechách, příspěvková organizace	2291437	§49 - Domovy pro seniory	pobytová	Česká Lípa, Liberec, Nový Bor	Česká Lípa, Liberec, Nový Bor
Domov důchodců Velké Hamry, příspěvková organizace	Domov důchodců Velké Hamry, příspěvková organizace	2138835	§49 - Domovy pro seniory	pobytová	Tanvald, Jablonec nad Nisou, Liberec, Frýdlant, Železný Brod	Tanvald, Jablonec nad Nisou, Liberec, Frýdlant, Železný Brod, Jilemnice
Domov pro seniory Doksy, příspěvková organizace	Domov pro seniory Doksy - Domov pro seniory	8609487	§49 - Domovy pro seniory	pobytová	Česká Lípa, Liberec, Nový Bor	Česká Lípa, Liberec, Nový Bor
Domov pro seniory Vratislavice nad Nisou, příspěvková organizace	Domov pro seniory Vratislavice nad Nisou, příspěvková organizace	3823721	§49 - Domovy pro seniory	pobytová	Tanvald, Jablonec nad Nisou, Liberec	Tanvald, Jablonec nad Nisou, Liberec, Turnov
Domov U Spasitele, středisko Diakonie a misie Církve československé husitské	Domov pro seniory	3988103	§49 - Domovy pro seniory	pobytová	Frýdlant	Frýdlant
Dům seniorů Liberec - Františkov, příspěvková organizace	Domov pro seniory	5172647	§49 - Domovy pro seniory	pobytová	Jablonec nad Nisou, Česká Lípa, Liberec, Frýdlant, Turnov	Jablonec nad Nisou, Česká Lípa, Liberec, Frýdlant, Nový Bor, Turnov, Železný Brod, Jilemnice, Tanvald
Oblastní charita Liberec	Domov sv. Vavřince	6940940	§49 - Domovy pro seniory	pobytová	Liberec	Liberec
Domov důchodců Rokytnice nad Jizerou, příspěvková organizace	Domov důchodců Rokytnice nad Jizerou, příspěvková organizace	2522751	§49 - Domovy pro seniory	pobytová	2014 - Tanvald, Semily, Jilemnice, Liberec, Turnov	Tanvald, Semily, Jilemnice, Liberec, Turnov, Železný Brod

Sociální služby města Mimoň, příspěvková organizace	Domov důchodců Mimoň	3625295	§49 - Domovy pro seniory	pobytová	Česká Lípa, Liberec, Nový Bor	Semily, Jilemnice, Česká Lípa, Liberec, Frýdlant, Nový Bor, Turnov, Jablonec nad Nisou, Tanvald, Železný Brod
Sociální služby Semily	Sociální služby Semily	3732526	§49 - Domovy pro seniory	pobytová	Jablonec nad Nisou, Semily, Jilemnice, Liberec, Turnov, Železný Brod	Tanvald, Jablonec nad Nisou, Semily, Jilemnice, Česká Lípa, Liberec, Frýdlant, Nový Bor, Turnov, Železný Brod
Zdravotně sociální služby Turnov	Domov důchodců Pohoda	4234054	§49 - Domovy pro seniory	pobytová	Turnov	Tanvald, Jablonec nad Nisou, Semily, Jilemnice, Liberec, Frýdlant, Nový Bor, Turnov, Železný Brod
Sociální služby města České Lípy, příspěvková organizace	Domov pro seniory LADA	8788790	§49 - Domovy pro seniory	pobytová	neuveдено	Česká Lípa, Nový Bor
Domov důchodců Jindřichovice pod Smrkem, p. o.	Domov důchodců Jindřichovice pod Smrkem, p.o.	9266427	§50 - Domovy se zvláštním režimem	pobytová	neuveдено	Liberec, Frýdlant
Domov důchodců Český Dub, příspěvková organizace	Domov se zvláštním režimem	3139161	§50 - Domovy se zvláštním režimem	pobytová	Jablonec nad Nisou, Česká Lípa, Liberec	Tanvald, Jablonec nad Nisou, Semily, Jilemnice, Česká Lípa, Liberec, Frýdlant, Nový Bor, Turnov, Železný Brod
Domov důchodců Jablonecké Paseky, příspěvková organizace	Domov důchodců Jablonecké Paseky, příspěvková organizace	4654168	§50 - Domovy se zvláštním režimem	pobytová	Tanvald, Jablonec nad Nisou	Tanvald, Jablonec nad Nisou, Železný Brod
Domov důchodců Rokytnice nad Jizerou, příspěvková organizace	Domov důchodců Rokytnice nad Jizerou, příspěvková organizace	8760544	§50 - Domovy se zvláštním režimem	pobytová	rok 2014 - Tanvald, Jablonec nad Nisou, Semily, Jilemnice, Liberec, Frýdlant, Železný Brod	Tanvald, Jablonec nad Nisou, Semily, Jilemnice, Liberec, Frýdlant, Železný Brod
Domov důchodců Sloup v Čechách, příspěvková organizace	Domov důchodců Sloup v Čechách, příspěvková organizace	9835515	§50 - Domovy se zvláštním režimem	pobytová	Semily, Nový Bor, Česká Lípa, Jablonec nad Nisou, Liberec	Semily, Nový Bor, Česká Lípa, Jablonec nad Nisou, Liberec
Domov pro seniory Vratislavice nad Nisou, příspěvková organizace	Domov pro seniory Vratislavice nad Nisou, příspěvková organizace	9621480	§50 - Domovy se zvláštním režimem	pobytová	Jablonec nad Nisou, Liberec	Jablonec nad Nisou, Liberec
Dům seniorů Liberec - Františkov, příspěvková organizace	Domov se zvláštním režimem	7326055	§50 - Domovy se zvláštním režimem	pobytová	Jablonec nad Nisou, Liberec, Frýdlant, Turnov, Železný Brod, Jilemnice, Tanvald	Jablonec nad Nisou, Česká Lípa, Liberec, Frýdlant, Nový Bor, Turnov, Železný Brod, Jilemnice, Tanvald
Sociální služby Semily	Sociální služby Semily	2308616	§50 - Domovy se zvláštním režimem	pobytová	Semily, Jilemnice, Železný Brod, Liberec, Turnov	Semily, Jilemnice, Železný Brod, Liberec, Turnov
Zdravotně sociální služby Turnov	Domov důchodců Pohoda	9274680	§50 - Domovy se zvláštním režimem	pobytová	Turnov	Tanvald, Jablonec nad Nisou, Semily, Jilemnice, Česká Lípa, Liberec, Frýdlant, Nový Bor, Turnov, Železný Brod
DH Liberec, p.s.	Chráněné bydlení	7044506	§51 - Chráněné bydlení	pobytová	Liberec	Liberec
Dolmen, o.p.s. Agentura pro chráněné bydlení	Dolmen, o.p.s. Agentura pro chráněné bydlení	5227172	§51 - Chráněné bydlení	pobytová	Česká Lípa, Liberec	Česká Lípa, Liberec
Domov a Centrum aktivity, příspěvková organizace	Domov a Centrum aktivity, p.o. chráněné byty	4890597	§51 - Chráněné bydlení	pobytová	Liberec	Tanvald, Jablonec nad Nisou, Semily, Jilemnice, Česká Lípa, Liberec, Frýdlant, Nový Bor, Turnov, Železný Brod
FOKUS Liberec o.p.s.	Chráněné bydlení pro duševně nemocné	3865693	§51 - Chráněné bydlení	pobytová	Liberec, Česká Lípa, Tanvald, Frýdlant, Jablonec nad Nisou	Liberec, Nový Bor, Česká Lípa, Tanvald, Frýdlant, Jablonec nad Nisou, Semily, Turnov, Železný Brod
Nemocnice Jablonec nad Nisou, p.o.	Sociální služby poskytované ve zdravotnických zařízeních ústavní péče	3702507	§52 - Sociální služby poskytované ve zdravotnických zařízeních ústavní péče	pobytová	Tanvald, Železný Brod, Jablonec nad Nisou,	neuveдено
Nemocnice následné péče Lomnice nad Popelkou	Nemocnice následné péče Lomnice nad Popelkou	3682159	§52 - Sociální služby poskytované ve zdravotnických zařízeních ústavní péče	pobytová	Jablonec nad Nisou, Jilemnice, Semily	Jablonec nad Nisou, Jilemnice, Semily, Liberec
Nemocnice s poliklinikou Česká Lípa, a. s.	Nemocnice s poliklinikou Česká Lípa	4501907	§52 - Sociální služby poskytované ve zdravotnických zařízeních ústavní péče	pobytová	Česká Lípa	Tanvald, Jablonec nad Nisou, Semily, Jilemnice, Česká Lípa, Liberec, Frýdlant, Nový Bor, Turnov, Železný Brod
Nemocnice Frýdlant s. r. o.	Nemocnice Frýdlant s. r. o.	3666830	§52 - Sociální služby poskytované ve zdravotnických zařízeních ústavní péče	pobytová	2014 - Frýdlant	Frýdlant

Centrum pro dětský sluch Tamtam, o.p.s.	Raná péče Čechy	5002625	§54 - Raná péče	ambulantní/terénní	neuveдено	neuveдено
Středisko pro ranou péči Liberec, o.p.s.	Středisko pro ranou péči Liberec, o.p.s.	3959325	§54 - Raná péče	ambulantní/terénní	Tanvald, Jablonec nad Nisou, Semily, Jilemnice, Česká Lípa, Liberec, Frýdlant, Nový Bor, Turnov, Železný Brod	Tanvald, Jablonec nad Nisou, Semily, Jilemnice, Česká Lípa, Liberec, Frýdlant, Nový Bor, Turnov, Železný Brod
Centrum intervenčních a psychosociálních služeb Libereckého kraje, příspěvková organizace	Linka důvěry	5393471	§55 - Telefonická krizová pomoc	terénní	neuvádí se	Tanvald, Jablonec nad Nisou, Semily, Jilemnice, Česká Lípa, Liberec, Frýdlant, Nový Bor, Turnov, Železný Brod
Život 90, spolek	Nepřetržitá telefonická krizová pomoc pro seniory a jejich blízké - senior telefon - 800 157 157	4892203	§55 - Telefonická krizová pomoc	terénní	neuvádí se	neuveдено
Česká unie neslyšících	Tlumočnické služby	5839760	§56 - Tlumočnické služby	terénní	neuveдено	neuveдено
CENTRUM PRO ZDRAVOTNĚ POSTIŽENÉ Libereckého kraje, o.p.s.	Tlumočnické služby Liberecký kraj	2453453	§56 - Tlumočnické služby	terénní	Tanvald, Jablonec nad Nisou, Semily, Jilemnice, Česká Lípa, Liberec, Turnov, Železný Brod	Tanvald, Jablonec nad Nisou, Semily, Jilemnice, Česká Lípa, Liberec, Frýdlant, Nový Bor, Turnov, Železný Brod
Tichý svět, o.p.s.	Tlumočnické služby	8477576	§56 - Tlumočnické služby	ambulantní	neuveдено	neuveдено
Farní charita Česká Lípa	Dům Jonáš - dům pro matky s dětmi v tísni	1297986	§57 - Azylové domy	pobytová	Jablonec nad Nisou, Česká Lípa, Frýdlant, Nový Bor	Tanvald, Jablonec nad Nisou, Semily, Jilemnice, Česká Lípa, Liberec, Frýdlant, Nový Bor, Turnov, Železný Brod
NADĚJE o.s.	Dům Naděje Jablonec nad Nisou	5918012	§57 - Azylové domy	pobytová	Tanvald, Jablonec nad Nisou, Semily, Jilemnice, Česká Lípa, Liberec, Frýdlant, Turnov	Tanvald, Jablonec nad Nisou, Semily, Jilemnice, Česká Lípa, Liberec, Frýdlant, Nový Bor, Turnov, Železný Brod
Návrat, o.p.s.	Návrat, o.p.s.	6224406	§57 - Azylové domy	pobytová	Jablonec nad Nisou, Semily, Jilemnice, Česká Lípa, Liberec, Frýdlant, Nový Bor, Turnov	Tanvald, Jablonec nad Nisou, Semily, Jilemnice, Česká Lípa, Liberec, Frýdlant, Nový Bor, Turnov, Železný Brod
Oblastní charita Liberec	Domov pro matky s dětmi v tísni - Domov sv. Anny	9958898	§57 - Azylové domy	pobytová	Tanvald, Jilemnice, Česká Lípa, Liberec, Frýdlant, Turnov	Tanvald, Jablonec nad Nisou, Semily, Jilemnice, Česká Lípa, Liberec, Frýdlant, Nový Bor, Turnov, Železný Brod
Oblastní charita Liberec	Domov pro matky s dětmi v tísni - Domov sv. Moniky	3146268	§57 - Azylové domy	pobytová	Jablonec nad Nisou, Liberec, Frýdlant, Turnov	Tanvald, Jablonec nad Nisou, Semily, Jilemnice, Česká Lípa, Liberec, Frýdlant, Nový Bor, Turnov, Železný Brod
Sociální služby města České Lípy, příspěvková organizace	Dům humanity	6732891	§57 - Azylové domy	pobytová	Jilemnice, Česká Lípa, Nový Bor	Jilemnice, Česká Lípa, Nový Bor
Sociální služby města České Lípy, příspěvková organizace	Dům rychlé pomoci	8170444	§57 - Azylové domy	pobytová	Česká Lípa, Železný Brod	Česká Lípa, Liberec, Železný Brod
Most k naději	Dům na půl cesty	1220799	§58 - Domy na půl cesty	pobytová	Tanvald, Liberec, Česká Lípa	Tanvald, Liberec, Česká Lípa, Jablonec nad Nisou
Most k naději	K-centrum - Centrum pro drogové závislosti - kontaktní centrum	3801846	§59 - Kontaktní centra	ambulantní	Česká Lípa	Tanvald, Jablonec nad Nisou, Semily, Jilemnice, Česká Lípa, Liberec, Nový Bor, Turnov, Železný Brod
Most k naději	Kontaktní centrum pro lidi ohrožené drogou - kontaktní centrum	1229581	§59 - Kontaktní centra	ambulantní	Liberec	Tanvald, Jablonec nad Nisou, Semily, Jilemnice, Česká Lípa, Liberec, Frýdlant, Nový Bor, Turnov, Železný Brod
Centrum intervenčních a psychosociálních služeb Libereckého kraje, příspěvková organizace	Intervenční centrum	1701584	§60a - Intervenční centra	ambulantní/terénní	Tanvald, Jablonec nad Nisou, Semily, Jilemnice, Česká Lípa, Liberec, Frýdlant, Nový Bor, Turnov, Železný Brod	Tanvald, Jablonec nad Nisou, Semily, Jilemnice, Česká Lípa, Liberec, Frýdlant, Nový Bor, Turnov, Železný Brod
NADĚJE o.s.	Středisko Naděje Liberec - Valdštejská	2481915	§61 - Nízkoprahová denní centra	ambulantní	Tanvald, Jablonec nad Nisou, Semily, Jilemnice, Česká Lípa, Liberec, Frýdlant, Nový Bor, Turnov, Železný Brod	Tanvald, Jablonec nad Nisou, Semily, Jilemnice, Česká Lípa, Liberec, Frýdlant, Nový Bor, Turnov, Železný Brod
NADĚJE o.s.	Dům Naděje Jablonec nad Nisou	1020591	§61 - Nízkoprahová denní centra	ambulantní	Tanvald, Jablonec nad Nisou, Semily, Jilemnice, Česká Lípa, Liberec, Frýdlant, Nový Bor, Turnov, Železný Brod	Tanvald, Jablonec nad Nisou, Semily, Jilemnice, Česká Lípa, Liberec, Frýdlant, Nový Bor, Turnov, Železný Brod
Člověk v tísni, o.p.s.	Člověk v tísni, o.p.s., Programy sociální integrace	5235056	§62 - Nízkoprahová zařízení pro děti a mládež	ambulantní	Liberec	Liberec
Diakonie ČCE - středisko v Jablonci nad Nisou	Nízkoprahové zařízení pro děti a mládež Kruháč	3428319	§62 - Nízkoprahová zařízení pro děti a mládež	ambulantní/terénní	Jablonec nad Nisou	Jablonec nad Nisou
Farní charita Česká Lípa	Klub KOULE Nízkoprahové	6790491	§62 - Nízkoprahová zařízení	ambulantní/terénní	Česká Lípa	Česká Lípa

	zařízení pro děti a mládež		pro děti a mládež	réní		
Liberecké fórum	Nízkoprahové centrum pro děti a mládež DĚTSKÁ DUHA	2815671	§62 - Nízkoprahová zařízení pro děti a mládež	ambulantní	Liberec	Tanvald, Jablonec nad Nisou, Semily, Jilemnice, Česká Lípa, Liberec, Frýdlant, Nový Bor, Turnov, Železný Brod
MAJÁK o.p.s.	NZDM Zakopanej pes	6714275	§62 - Nízkoprahová zařízení pro děti a mládež	ambulantní/te réní	Liberec	Liberec
MAJÁK o.p.s.	NZDM Voraz	6899978	§62 - Nízkoprahová zařízení pro děti a mládež	ambulantní/te réní	Frýdlant	Frýdlant
Občanské sdružení LAMPA	Centrum LAMPA	1457407	§62 - Nízkoprahová zařízení pro děti a mládež	ambulantní/te réní	Česká Lípa	Česká Lípa
Oblastní charita Most	Nízkoprahové zařízení pro děti a mládež Drak	1807508	§62 - Nízkoprahová zařízení pro děti a mládež	ambulantní	Česká Lípa	Česká Lípa
Oblastní charita Most	Nízkoprahová zařízení pro děti a mládež Zákupák	8501960	§62 - Nízkoprahová zařízení pro děti a mládež	ambulantní	Česká Lípa	Česká Lípa
Oblastní charita Most	Nízkoprahové zařízení pro děti a mládež Tanvald	8696715	§62 - Nízkoprahová zařízení pro děti a mládež	ambulantní	Tanvald	Tanvald
SANREPO, o.p.s.	SANREPO, o.p.s. Nízkoprahové zařízení pro děti a mládež Sanrepáček	6877163	§62 - Nízkoprahová zařízení pro děti a mládež	ambulantní	Liberec	Liberec
NADĚJE o.s.	Dům Naděje Jablonec nad Nisou - noclehárna	1303151	§63 - Noclehárny	ambulantní	Tanvald, Jablonec nad Nisou, Semily, Česká Lípa, Liberec, Frýdlant, Nový Bor, Turnov, Železný Brod	Tanvald, Jablonec nad Nisou, Semily, Jilemnice, Česká Lípa, Liberec, Frýdlant, Nový Bor, Turnov, Železný Brod
NADĚJE o.s.	Středisko Naděje Liberec - noclehárna	3822869	§63 - Noclehárny	ambulantní	Tanvald, Jablonec nad Nisou, Semily, Jilemnice, Česká Lípa, Liberec, Frýdlant, Nový Bor, Turnov	Tanvald, Jablonec nad Nisou, Semily, Jilemnice, Česká Lípa, Liberec, Frýdlant, Nový Bor, Turnov, Železný Brod
ADVAITA, o. s.	Centrum ambulantních služeb - doléčovací program	4142726	§64 - Služby následné péče	ambulantní/p obytová	Tanvald, Jablonec nad Nisou, Liberec, Frýdlant	Tanvald, Jablonec nad Nisou, Semily, Jilemnice, Česká Lípa, Liberec, Frýdlant, Nový Bor, Turnov, Železný Brod
Diakonie ČCE - středisko v Jablonci nad Nisou	- Sociálně aktivizační služby pro rodiny s dětmi	7080749	§65 - Sociálně aktivizační služby pro rodiny s dětmi	terénní	2014 - Jablonec nad Nisou	Jablonec nad Nisou
Asociace rodičů a přátel zdravotně postižených dětí v ČR, o.s. Klub Jablonec nad Nisou	Asociace rodičů a přátel zdravotně postižených dětí v ČR	9452301	§65 - Sociálně aktivizační služby pro rodiny s dětmi	ambulantní/te réní	Jablonec nad Nisou, Tanvald, Liberec, Železný Brod	Jablonec nad Nisou, Tanvald, Liberec, Železný Brod
Farní charita Česká Lípa	Startér	2925974	§65 - Sociálně aktivizační služby pro rodiny s dětmi	ambulantní/te réní	neuveдено	Nový Bor
Občanské sdružení COMPITUM	Sociálně aktivizační služby pro rodiny s dětmi	6769479	§65 - Sociálně aktivizační služby pro rodiny s dětmi	terénní	Železný Brod, Jablonec nad Nisou, Liberec	Železný Brod, Jablonec nad Nisou, Liberec
Občanské sdružení D.R.A.K.	Sociálně aktivizační služby pro rodiny s dětmi D.R.A.K.	6374958	§65 - Sociálně aktivizační služby pro rodiny s dětmi	ambulantní/te réní	Tanvald, Jablonec nad Nisou, Semily, Jilemnice, Česká Lípa, Liberec, Frýdlant, Turnov	Tanvald, Jablonec nad Nisou, Semily, Jilemnice, Česká Lípa, Liberec, Frýdlant, Nový Bor, Turnov, Železný Brod
Sdružení tělesně postižených Česká Lípa, o.p.s.	Sociálně aktivizační služby pro seniory a osoby se zdravotním postižením	9072226	§66 - Sociálně aktivizační služby pro seniory a osoby se zdravotním postižením	ambulantní/te réní	rok 2014 - Jablonec nad Nisou, Česká Lípa, Liberec, Nový Bor	Jablonec nad Nisou, Česká Lípa, Liberec, Nový Bor
Česká unie neslyšících	sociálně aktivizační služby pro osoby se sluchovým postižením	4756138	§66 - Sociálně aktivizační služby pro seniory a osoby se zdravotním postižením	ambulantní/te réní	Česká Lípa, Liberec, Frýdlant	Tanvald, Jablonec nad Nisou, Semily, Jilemnice, Česká Lípa, Liberec, Frýdlant, Nový Bor, Turnov, Železný Brod
FOKUS Liberec o.p.s.	sociálně aktivizační služby pro seniory a osoby se zdravotním postižením	8000499	§66 - Sociálně aktivizační služby pro seniory a osoby se zdravotním postižením	ambulantní/te réní	Liberec, Jablonec nad Nisou, Turnov, Tanvald, Železný Brod	Liberec, Jablonec nad Nisou, Turnov, Tanvald, Železný Brod
Občanské sdružení D.R.A.K.	Sociálně aktivizační služby pro seniory a osoby se zdravotním postižením	8054292	§66 - Sociálně aktivizační služby pro seniory a osoby se zdravotním postižením	ambulantní/te réní	Tanvald, Jablonec nad Nisou, Liberec, Turnov	Tanvald, Jablonec nad Nisou, Semily, Jilemnice, Česká Lípa, Liberec, Frýdlant, Nový Bor, Turnov, Železný Brod
Rodina24	Rodina24	6407777	§66 - Sociálně aktivizační služby pro seniory a osoby se zdravotním postižením	ambulantní/te réní	Jablonec nad Nisou, Liberec	Jablonec nad Nisou, Liberec
Sjednocená organizace nevidomých a slabozrakých ČR	sociálně aktivizační služby pro zrakově postižené	9657203	§66 - Sociálně aktivizační služby pro seniory a osoby	ambulantní/te réní	neuveдено	Tanvald, Jablonec nad Nisou, Semily, Jilemnice, Česká Lípa, Liberec, Frýdlant, Nový Bor, Turnov, Železný Brod

	občany- Česká Lípa		se zdravotním postižením			
TyfloCentrum Liberec o. p. s.	sociálně aktivizační služby pro těžce zrakově postižené občany- Liberec	4539083	§66 - Sociálně aktivizační služby pro seniory a osoby se zdravotním postižením	ambulantní/terénní	Liberec	Jablonec nad Nisou, Liberec, Frýdlant
TyfloCentrum Liberec o. p. s.	sociálně aktivizační služby pro zrakově postižené občany - Česká Lípa	6756200	§66 - Sociálně aktivizační služby pro seniory a osoby se zdravotním postižením	ambulantní/terénní	Česká Lípa, Nový Bor	Česká Lípa, Nový Bor
TyfloCentrum Liberec o. p. s.	sociálně aktivizační služby pro zrakově postižené občany - Turnov	8587646	§66 - Sociálně aktivizační služby pro seniory a osoby se zdravotním postižením	ambulantní/terénní	Turnov	Turnov
TyfloCentrum Liberec o. p. s.	sociálně aktivizační služby pro zrakově postižené občany - Semily	2954592	§66 - Sociálně aktivizační služby pro seniory a osoby se zdravotním postižením	ambulantní/terénní	Semily, Jilemnice	Tanvald, Semily, Jilemnice, Železný Brod
DH Liberec, p.s.	Domov pro mentálně postižené v Liberci - Harcově, o.p.s.	2718583	§67 - Sociálně terapeutické dílny	ambulantní	Liberec	Liberec
Domov Raspenava, příspěvková organizace	Domov Raspenava	1467756	§67 - Sociálně terapeutické dílny	ambulantní	Frýdlant	Frýdlant
FOKUS Liberec o.p.s.	Sociálně terapeutické dílny	5563434	§67 - Sociálně terapeutické dílny	ambulantní	Liberec, Tanvald, Jablonec nad Nisou, Česká Lípa, Semily	Liberec, Tanvald, Jablonec nad Nisou, Česká Lípa, Semily
FOKUS Semily	FOKUS Semily	6265472	§67 - Sociálně terapeutické dílny	ambulantní	Semily, Jilemnice, Železný Brod	Semily, Jilemnice, Železný Brod
FOKUS Turnov - sdružení pro péči o duševně nemocné a zdravotně postižené	FOKUS Turnov - sdružení pro péči o duševně nemocné a zdravotně postižené	4661168	§67 - Sociálně terapeutické dílny	ambulantní	Turnov	Turnov
ADVAITA, o. s.	Terapeutická komunita ADVAITA	4853448	§68 - Terapeutické komunity	pobytová	Jablonec nad Nisou, Liberec	Tanvald, Jablonec nad Nisou, Semily, Jilemnice, Česká Lípa, Liberec, Frýdlant, Nový Bor, Turnov, Železný Brod
Člověk v tísni, o.p.s.	Člověk v tísni, o.p.s. Programy sociální integrace - pobočka Liberec	5713240	§69 - Terénní programy	terénní	Frýdlant, Liberec	Frýdlant, Liberec
Most k naději	Most k naději – Terénní program sociální prevence	3775974	§69 - Terénní programy	terénní	Frýdlant, Turnov, Liberec, Jablonec nad Nisou	Semily, Frýdlant, Turnov, Liberec, Jablonec nad Nisou, Jilemnice, Nový Bor, Železný Brod
Most k naději	Most k naději – Terénní programy pro uživatele drog	8306216	§69 - Terénní programy	terénní	Tanvald, Jablonec nad Nisou, Jilemnice, Česká Lípa, Liberec, Frýdlant, Nový Bor, Turnov	Tanvald, Jablonec nad Nisou, Semily, Jilemnice, Česká Lípa, Liberec, Frýdlant, Nový Bor, Turnov, Železný Brod
NADĚJE o.s.	Dům Naděje Jablonec nad Nisou	9860755	§69 - Terénní programy	terénní	Tanvald, Jablonec nad Nisou, Česká Lípa, Liberec, Turnov	Tanvald, Jablonec nad Nisou, Semily, Jilemnice, Česká Lípa, Liberec, Frýdlant, Nový Bor, Turnov, Železný Brod
NADĚJE o.s.	Středisko Naděje Liberec - terénní program	1775589	§69 - Terénní programy	terénní	Jablonec nad Nisou, Česká Lípa, Liberec	Tanvald, Jablonec nad Nisou, Semily, Jilemnice, Česká Lípa, Liberec, Frýdlant, Nový Bor, Turnov, Železný Brod
NADĚJE o.s.	Středisko Naděje Jablonec nad Nisou	1420566	§69 - Terénní programy	terénní	Tanvald, Jablonec nad Nisou, Liberec	Tanvald, Jablonec nad Nisou, Semily, Jilemnice, Česká Lípa, Liberec, Frýdlant, Nový Bor, Turnov, Železný Brod
Občanské sdružení D.R.A.K.	Terénní programy	5063729	§69 - Terénní programy	terénní	Liberec	Tanvald, Jablonec nad Nisou, Semily, Jilemnice, Česká Lípa, Liberec, Frýdlant, Nový Bor, Turnov, Železný Brod
Občanské sdružení LAMPA	Centrum LAMPA	7555345	§69 - Terénní programy	terénní	Česká Lípa	Česká Lípa
Romodrom, o.p.s.	Romodrom pro regiony - Liberecký kraj	1161877	§69 - Terénní programy	terénní	Liberec	Tanvald, Jablonec nad Nisou, Semily, Jilemnice, Česká Lípa, Liberec, Frýdlant, Nový Bor, Turnov, Železný Brod
Rozkoš bez rizika	Rozkoš bez rizika	9275973	§69 - Terénní programy	terénní	Česká Lípa, Liberec, Jilemnice, Jablonec nad Nisou	Nový Bor, Česká Lípa, Liberec, Frýdlant, Turnov, Semily, Tanvald, Jilemnice, Jablonec nad Nisou, Železný Brod
Tichý svět, o.p.s.	Sociální rehabilitace	4385424	§70 - Sociální rehabilitace	ambulantní	neuveдено	Tanvald, Jablonec nad Nisou, Semily, Jilemnice, Česká Lípa, Liberec, Frýdlant, Nový Bor, Turnov, Železný Brod
DIAKONIE DUBÁ	Centrum sociální rehabilitace	1372957	§70 - Sociální rehabilitace	pobytová	Česká Lípa, Semily	Česká Lípa, Semily
ELVA HELP o.s.	Sociální rehabilitace	7890129	§70 - Sociální rehabilitace	terénní	Liberec	Liberec

Občanské sdružení Foreigners	Občanské sdružení Foreigners	5635924	§70 - Sociální rehabilitace	ambulantní/terénní	Jablonec nad Nisou, Česká Lípa, Liberec, Frýdlant	Tanvald, Jablonec nad Nisou, Semily, Jilemnice, Česká Lípa, Liberec, Frýdlant, Nový Bor, Turnov, Železný Brod
Rytmus Liberec, o.p.s.	Rytmus Liberec, o.p.s.	2527518	§70 - Sociální rehabilitace	ambulantní/terénní	Jablonec nad Nisou, Semily, Jilemnice, Česká Lípa, Liberec	Tanvald, Jablonec nad Nisou, Semily, Jilemnice, Česká Lípa, Liberec, Frýdlant, Nový Bor, Turnov, Železný Brod
Tyfloservis. o.p.s.	Krajské ambulantní středisko Liberec	3843439	§70 - Sociální rehabilitace	ambulantní/terénní	Tanvald, Jablonec nad Nisou, Semily, Jilemnice, Česká Lípa, Liberec, Frýdlant, Nový Bor, Turnov, Železný Brod	Tanvald, Jablonec nad Nisou, Semily, Jilemnice, Česká Lípa, Liberec, Frýdlant, Nový Bor, Turnov, Železný Brod

## 5 ROZŠÍŘENÁ SÍŤ SOCIÁLNÍCH SLUŽEB

Rozšířená síť sociálních služeb - Sociální služby, které nedosáhly stanoveného počtu bodů (stanoveno vždy v Systému hodnocení parametrů pro zařazení do Základní sítě pro příslušný rok), dále vykazují závažné problémy a jejich specifické parametry byly vyhodnoceny jako nerelevantní a nebyly akceptovány, nemohou být do Základní sítě sociálních služeb zařazeny. Tyto sociální služby budou zařazeny do Rozšířené sítě sociálních služeb a nebudou financovány Libereckým krajem z disponibilních zdrojů (z rozpočtu Libereckého kraje). Poskytovatel takovéto sociální služby musí činit další opatření k dosažení vyššího ohodnocení v rámci hodnotících parametrů – potřeby a dostupnosti, kvality, nákladovosti/efektivnosti, vícezdrojového financování, popřípadě dalších parametrů stanovených pro konkrétní období a odstranit nedostatky. V rámci rozšířené sítě sociálních služeb mohou být zařazeny i nově registrované sociální služby, které nedosáhly při hodnocení parametrů stanoveného počtu bodů pro zařazení do Základní sítě. U těchto sociálních služeb musí dojít k vyšší podpoře územím (příslušnou obcí).

Název poskytovatele sociální služby	Název sociální služby	ID	Druh sociální služby dle zákona č. 108/2006 Sb., o sociálních službách	Forma poskytování služby	Převažující cílová skupina	Maximální okamžitá kapacita klientů služby s ohledem na počet/úvazky PVP
Tichý svět, o.p.s.	Odborné sociální poradenství	1679799	§37 - Odborné sociální poradenství	ambulantní	osoby se sluchovým postižením	6
Centrum pro dětský sluch Tamtam, o.p.s.	Sociální poradna pro osoby se sluchovým postižením a jejich blízké	9280386	§37 - Odborné sociální poradenství	ambulantní	rodiny s dítětem/děťmi	1
Centrum pro dětský sluch Tamtam, o.p.s.	Aktivační centrum pro rodiny s dětmi se sluchovým postižením	8535980	§65 - Sociálně aktivizační služby pro rodiny s dětmi	ambulantní/terénní	rodiny s dítětem/děťmi	2
Občanské sdružení LAMPA	Centrum LAMPA	4783415	§65 - Sociálně aktivizační služby pro rodiny s dětmi	ambulantní/terénní	rodiny s dítětem/děťmi	6
SANREPO, o.p.s.	SANREPO, o.p.s. Odlehčovací péče	2732026	§44 - Odlehčovací služby	pobytová	NESPECIFIKOVÁNO	3
Sdružení tělesně postižených Česká Lípa, o.p.s.	Odborné sociální poradenství	5885989	§37 - Odborné sociální poradenství	ambulantní/terénní	osoby s kombinovaným postižením	6
Spokojený domov, o.p.s.	Odborné sociální poradenství	2995706	§37 - Odborné sociální poradenství	ambulantní/terénní	senioři	2
Spokojený domov, o.p.s.	Pečovatelská služba	5245237	§40 - Pečovatelská služba	ambulantní/terénní	senioři	5
Světlo z hor o.p.s.	Odborné sociální poradenství	2225287	§37 - Odborné sociální poradenství	terénní	osoby s chronickým onemocněním	8
<b>POČET</b>		<b>9</b>				<b>39</b>



## 6 KARTY ROZVOJOVÝCH AKTIVIT

Na základě monitoringu v roce 2014 a potřebnosti vydefinované v procesu komunitního plánování sociálních služeb v území došlo ve spolupráci s Krajskou koordinační strukturou pro plánování sociálních služeb k aktualizaci a revizi karet rozvojových aktivit a k doplnění strategických cílů.

Kartami rozvojových aktivit jsou naplňovány strategické cíle SPRSS LK (2014 – 2017).

- SC1 Rozvoj ambulantních a terénních služeb pro seniory (včetně seniorů se ZP)
- SC2 Humanizace a transformace pobytových služeb pro osoby se zdravotním postižením a seniory
- SC3 Podpora integrace osob se zdravotním postižením do běžného života (terénní a ambulantní služby)
- SC4 Zlepšení nabídky služeb sociální prevence
- SC5 Optimalizace a využitelnost sítě služeb sociálního poradenství a služeb pro osoby ohrožené sociálním vyloučením, chudobou a nezaměstnaností
- SC6 Integrace národnostních menšin, prevence vzniku a řešení stávajících vyloučených lokalit
- SC7 Prevence vzniku škod a snižování rizik spojených s užíváním návykových látek a s patologickým hráčstvím prostřednictvím dostupné a komplexní sítě protidrogových služeb
- SC8 Zavedený systém optimalizace a řízení sítě sociálních služeb, včetně vyšší míry zapojení obcí a meziřesortní spolupráce
- SC9 Udržitelný systém financování sociálních služeb, trvalá podpora procesů plánování a dostatečná informovanost veřejnosti
- SC10 Podpora poskytovatelů prostřednictvím vzdělávání personálu, metodického vedení, sledování a kontroly kvality služeb
- SC11 Podpora sociálních služeb pro osoby, které nemohou žít samostatně v běžné komunitě z důvodu jejich zdravotního a duševního stavu (osoby s neurodegenerativními poruchami, s psychiatrickými poruchami, poruchami autistického spektra a s kombinovanými vadami)

Konkretizace rozvojových aktivit jsou rozpracovány v Akčním plánu vždy pro příslušný rok ve spolupráci s KKS v návaznosti na výstupy z pravidelného monitorování plnění SPRSS LK, na výstupy z procesu komunitního plánování sociálních služeb a na závěry z aktuálních analýz.

Jsou zde rozpracovány jak aktivity, které budou realizovány od letošního roku, tak aktivity, jejichž realizace byla započata již v předchozích letech a bude pokračovat i v průběhu roku 2015 a let dalších.

Karty rozvojových aktivit obsahují:

- název rozvojové aktivity,
- vazbu na strategické cíle,
- cílovou skupinu uživatelů,
- dotčené druhy sociálních služeb,
- dobu realizace,
- finanční plnění spojené s přípravou, realizací aktivity,
- zdroj financování,
- odpovědnost za realizaci,
- popis aktivity.

## 6.1 SC1 Rozvoj ambulantních a terénních služeb pro seniory (včetně seniorů se ZP) – karty rozvojových aktivit

**Střednědobý plán rozvoje sociálních služeb v Libereckém kraji 2014-2017**

### **KARTA ROZVOJOVÉ AKTIVITY**

#### **AKČNÍ PLÁN ROZVOJE SOCIÁLNÍCH SLUŽEB PRO ROK 2015**

Číslo aktivity:	<b>A01-01</b>
Název aktivity:	<b>Podpora a rozvoj odlehčovacích služeb</b>

Vazba na strategický cíl:	SC1 Rozvoj ambulantních a terénních služeb pro seniory (včetně seniorů se ZP) SC2 Humanizace a transformace pobytových služeb pro osoby se zdravotním postižením a seniory SC3 Podpora integrace OZP do běžného života (terénní a ambulantní služby)
Cílové skupiny uživatelů:	S, OZP
Dotčené druhy sociálních služeb (§):	Odlehčovací služby (§ 44)

Doba realizace:	2015+
-----------------	-------

Odpovědnost za realizaci:	LK, obce
---------------------------	----------

Financování:	LK, obce
--------------	----------

Popis aktivity:	Aktivita zohledňuje jednu z převažujících potřeb pečujících osob, mít možnost využít odlehčovací službu. Podpora je závislá na součinnosti s obcemi, které v rámci komunitního plánování zjišťují potřeby svých občanů včetně poptávky po této službě. Případná finanční podpora bude podléhat pravidlům vícezdrojového financování a parametrům pro zařazování do sítě sociálních služeb v LK.
-----------------	---

**Střednědobý plán rozvoje sociálních služeb v Libereckém kraji 2014-2017****KARTA ROZVOJOVÉ AKTIVITY****AKČNÍ PLÁN ROZVOJE SOCIÁLNÍCH SLUŽEB PRO ROK 2015**

Číslo aktivity:	<b>A01-02</b>
Název aktivity:	<b>Podpora terénních pečovatelských a asistenčních služeb</b>

Vazba na strategický cíl:	SC1 Rozvoj ambulantních a terénních služeb pro seniory (včetně seniorů se ZP) SC2 Humanizace a transformace pobytových služeb pro osoby se zdravotním postižením a seniory SC3 Podpora integrace OZP do běžného života (terénní a ambulantní služby)
Cílové skupiny uživatelů:	S, OZP
Dotčené druhy sociálních služeb (§):	Osobní asistence (§ 39), Pečovatelská služba (§ 40)

Doba realizace:	2015+
-----------------	-------

Odpovědnost za realizaci:	LK, obce
---------------------------	----------

Financování:	LK, obce
--------------	----------

Popis aktivity:	Koncepční řešení kvality a dostupnosti sociálních služeb na národní i regionální úrovni systematicky podporuje poskytování péče osobám v jejich přirozeném domácím prostředí. Podpora těchto služeb se odvíjí od spolupráce s obcemi, které průběžně mapují a analyzují potřeby obyvatel a jejich poptávku po sociálních službách, a to díky komunitnímu plánování spolu se zástupci poskytovatelů sociálních služeb. Finanční podpora bude podléhat pravidlům vícezdrojového financování a parametrům pro zařazování do sítě sociálních služeb v LK.
-----------------	---

**Střednědobý plán rozvoje sociálních služeb v Libereckém kraji 2014-2017****KARTA ROZVOJOVÉ AKTIVITY****AKČNÍ PLÁN ROZVOJE SOCIÁLNÍCH SLUŽEB PRO ROK 2015**

Číslo aktivity:	<b>A01-03</b>
Název aktivity:	<b>Další šetření / strategie navazující na Analýzu skutečné potřeby služeb pro cílovou skupinu seniorů</b>

Vazba na strategický cíl:	SC1 Rozvoj ambulantních a terénních služeb pro seniory (včetně seniorů se ZP) SC2 Humanizace a transformace pobytových služeb pro osoby se zdravotním postižením a seniory SC3 Podpora integrace OZP do běžného života (terénní a ambulantní služby)
Cílové skupiny uživatelů:	S, OZP
Dotčené druhy sociálních služeb (§):	Zařízení sociálních služeb (§ 34)

Doba realizace:	2015+
-----------------	-------

Odpovědnost za realizaci:	LK
---------------------------	----

Financování:	LK, OP LZZ
--------------	------------

Popis aktivity:	Předmětem aktivity je provést navazující nebo doplňková šetření ve vazbě na již provedené analýzy pro cílové skupiny seniorů a osob se zdravotním postižením, které byly realizovány v rámci projektu IP 3. Další šetření je vhodné provést z důvodu potvrzení potřeby některých konkrétních vybraných sociálních služeb. Ve vazbě na výsledky a závěry dalších šetření bude možné připravit strategii rozvoje vybraných služeb pro danou cílovou skupinu.
-----------------	--

**Střednědobý plán rozvoje sociálních služeb v Libereckém kraji 2014-2017****KARTA ROZVOJOVÉ AKTIVITY****AKČNÍ PLÁN ROZVOJE SOCIÁLNÍCH SLUŽEB PRO ROK 2015**

Číslo aktivity:	<b>A01-04</b>
Název aktivity:	<b>Transformace terénních služeb</b>
Vazba na strategický cíl:	SC1 Rozvoj ambulantních a terénních služeb pro seniory (včetně seniorů se ZP) SC2 Humanizace a transformace pobytových služeb pro osoby se zdravotním postižením a seniory SC3 Podpora integrace OZP do běžného života (terénní a ambulantní služby)
Cílové skupiny uživatelů:	S, OZP
Dotčené druhy sociálních služeb (§):	Osobní asistence (§ 39), Pečovatelská služba (§ 40), Odlehčovací služby (§ 44)
Doba realizace:	2015+
Odpovědnost za realizaci:	obce, poskytovatelé služeb
Financování:	LK, obce
Popis aktivity:	Transformace terénních služeb probíhá s cílem umožnit i osobám s vyšším stupněm závislosti setrvat v přirozeném prostředí. V současnosti jsou mezi uživateli terénních služeb především osoby s I. a II. stupněm závislosti. V rámci procesu transformace terénních služeb budou pracovníci těchto služeb podporováni ve vzdělávání v poskytování sociální péče o sebe a o domácnost i závislejších osobám.

**Střednědobý plán rozvoje sociálních služeb v Libereckém kraji 2014-2017****KARTA ROZVOJOVÉ AKTIVITY****AKČNÍ PLÁN ROZVOJE SOCIÁLNÍCH SLUŽEB PRO ROK 2015**

Číslo aktivity:	<b>A01-05</b>
Název aktivity:	<b>Podpora denních stacionářů (zejména potvrzení potřebnosti)</b>

Vazba na strategický cíl:	SC1 Rozvoj ambulantních a terénních služeb pro seniory (včetně seniorů se ZP) SC2 Humanizace a transformace pobytových služeb pro osoby se zdravotním postižením a seniory SC3 Podpora integrace OZP do běžného života (terénní a ambulantní služby)
Cílové skupiny uživatelů:	S, OZP
Dotčené druhy sociálních služeb (§):	Denní stacionáře (§ 46)

Doba realizace:	2015+
-----------------	-------

Odpovědnost za realizaci:	LK, obce
---------------------------	----------

Financování:	LK, obce
--------------	----------

Popis aktivity:	Z území zaznívá potřeba rozšíření kapacit denních stacionářů. Tato potřeba však v době zpracování SPRSS LK 2014 - 2017 nevyplývala z žádných analýz ani komunitních plánů. Přesto lze očekávat zvýšenou poptávku po těchto sociálních službách, a to především proto, že probíhá transformace pobytových, ale i terénních sociálních služeb. Proto je nutné nejprve ověřit skutečnou potřebnost služeb denních stacionářů a v návaznosti na výsledky zjišťování rozhodnout o strategii rozvoje tohoto segmentu služeb. Finanční podpora bude podléhat pravidlům vícezdrojového financování a parametrům pro zařazování do sítě sociálních služeb v LK.
-----------------	--

**Střednědobý plán rozvoje sociálních služeb v Libereckém kraji 2014-2017****KARTA ROZVOJOVÉ AKTIVITY****AKČNÍ PLÁN ROZVOJE SOCIÁLNÍCH SLUŽEB PRO ROK 2015**

Číslo aktivity:	<b>A01-06</b>
Název aktivity:	<b>Návrh a vytvoření systému tísňové péče ve spolupráci obcí, kraje a poskytovatelů</b>

Vazba na strategický cíl:	SC1 Rozvoj ambulantních a terénních služeb pro seniory (včetně seniorů se ZP) SC2 Humanizace a transformace pobytových služeb pro osoby se zdravotním postižením a seniory SC3 Podpora integrace OZP do běžného života (terénní a ambulantní služby)
Cílové skupiny uživatelů:	S, OZP
Dotčené druhy sociálních služeb (§):	Tísňová péče (§ 41)

Doba realizace:	2015+
-----------------	-------

Odpovědnost za realizaci:	LK, obce
---------------------------	----------

Financování:	LK, obce, klienti služeb
--------------	--------------------------

Popis aktivity:	Prvním krokem této aktivity je zpracování návrhu systému a jeho projednání se zástupci LK, obcí a s poskytovateli terénních služeb. Nastavení systému se týká technického řešení v návaznosti na síť terénních služeb. Nastavený systém bude během roku 2015 vyzkoušen a monitorován v pilotním projektu na Jablonecku. V případě, že se tento způsob zajištění péče osvědčí a ukáže se jako účinný, může být postupně zaváděn i do dalších území Libereckého kraje ve spolupráci s obcemi a poskytovateli sociálních služeb. Dojde tak k podpoře a účinnému propojení komplexních terénních služeb (tísňová péče, terénní pečovatelské služby a 24 hodinové zdravotnické asistenční pohotovosti, terénní zdravotní služby), které jsou ekonomicky přístupné jak klientovi a jeho rodině, tak státu, potažmo kraji nebo městu, dále k propojení s rodinou a dobrovolnictvím v domácím přirozeném prostředí. Rozšiřování a propojování terénních služeb vychází ze strategického cíle Národního akčního plánu podporujícího pozitivní stárnutí pro období let 2013 až 2017.
-----------------	--



## 6.2 SC2 Humanizace a transformace pobytových služeb pro osoby se zdravotním postižením a seniory – karty rozvojových aktivit

### **Střednědobý plán rozvoje sociálních služeb v Libereckém kraji 2014-2017**

#### **KARTA ROZVOJOVÉ AKTIVITY**

#### **AKČNÍ PLÁN ROZVOJE SOCIÁLNÍCH SLUŽEB PRO ROK 2015**

Číslo aktivity:	<b>A02-01</b>
Název aktivity:	<b>Transformace – Domov pro osoby se zdravotním postižením Mařenice, příspěvková organizace</b>
Vazba na strategický cíl:	SC2 Humanizace a transformace pobytových služeb pro osoby se zdravotním postižením a seniory SC3 Podpora integrace OZP do běžného života (terénní a ambulantní služby)
Cílové skupiny uživatelů:	S, OZP
Dotčené druhy sociálních služeb (§):	Domovy pro osoby se zdravotním postižením (§ 48)
Doba realizace:	2015+
Odpovědnost za realizaci:	Domov pro osoby se zdravotním postižením Mařenice, příspěvková organizace a Liberecký kraj
Financování:	SF EU a SR v rámci OP LZZ (IOP) a LK ve výši 60,2 mil. Kč
Popis aktivity:	Výstavba nových objektů pro bydlení OZP (klientů zařízení). Příprava zaměstnanců a klientů na přechod ze stávajícího zařízení do nových prostor. Přestěhování v roce 2015 a následné poskytování sociálních služeb v novém prostředí lokalit Nový Bor, Arnultovice u Nového Boru a Cvikov.

**Střednědobý plán rozvoje sociálních služeb v Libereckém kraji 2014-2017****KARTA ROZVOJOVÉ AKTIVITY****AKČNÍ PLÁN ROZVOJE SOCIÁLNÍCH SLUŽEB PRO ROK 2015**

Číslo aktivity:	<b>A02-02</b>
Název aktivity:	<b>Transformace – Domov Sluneční dvůr, příspěvková organizace</b>
Vazba na strategický cíl:	SC2 Humanizace a transformace pobytových služeb pro osoby se zdravotním postižením a seniory SC3 Podpora integrace OZP do běžného života (terénní a ambulantní služby)
Cílové skupiny uživatelů:	S, OZP
Dotčené druhy sociálních služeb (§):	Domovy pro osoby se zdravotním postižením (§ 48)
Doba realizace:	2015+
Odpovědnost za realizaci:	Domov Sluneční dvůr, příspěvková organizace a Liberecký kraj
Financování:	SF EU a SR v rámci OP LZZ (IOP) a LK
Popis aktivity:	Příprava na nové programovací období (SF EU). Výstavba nových objektů pro bydlení OZP (klientů zařízení). Příprava zaměstnanců a klientů na přechod ze stávajícího zařízení do nových prostor.

**Střednědobý plán rozvoje sociálních služeb v Libereckém kraji 2014-2017****KARTA ROZVOJOVÉ AKTIVITY****AKČNÍ PLÁN ROZVOJE SOCIÁLNÍCH SLUŽEB PRO ROK 2015**

Číslo aktivity:	<b>A02-03</b>
Název aktivity:	<b>Transformace - Domov a Centrum denních služeb Jablonec nad Nisou, příspěvková organizace</b>
Vazba na strategický cíl:	SC2 Humanizace a transformace pobytových služeb pro osoby se zdravotním postižením a seniory SC3 Podpora integrace OZP do běžného života (terénní a ambulantní služby)
Cílové skupiny uživatelů:	OZP
Dotčené druhy sociálních služeb (§):	Domovy pro osoby se zdravotním postižením (§ 48)
Doba realizace:	2015+
Odpovědnost za realizaci:	Domov a Centrum denních služeb Jablonec nad Nisou, příspěvková organizace a Liberecký kraj
Financování:	SF EU a SR v rámci OP LZZ (IOP) a LK
Popis aktivity:	Příprava na nové programovací období (SF EU). Výstavba nových objektů pro bydlení OZP (klientů zařízení). Příprava zaměstnanců a klientů na přechod ze stávajícího zařízení do nových prostor.

**Střednědobý plán rozvoje sociálních služeb v Libereckém kraji 2014-2017****KARTA ROZVOJOVÉ AKTIVITY****AKČNÍ PLÁN ROZVOJE SOCIÁLNÍCH SLUŽEB PRO ROK 2015**

Číslo aktivity:	<b>A02-04</b>
Název aktivity:	<b>Transformace - Domov Raspenava, příspěvková organizace</b>
Vazba na strategický cíl:	SC2 Humanizace a transformace pobytových služeb pro osoby se zdravotním postižením a seniory SC3 Podpora integrace OZP do běžného života (terénní a ambulantní služby)
Cílové skupiny uživatelů:	OZP
Dotčené druhy sociálních služeb (§):	Domovy pro osoby se zdravotním postižením (§ 48)
Doba realizace:	2015+
Odpovědnost za realizaci:	Domov Raspenava, příspěvková organizace a Liberecký kraj
Financování:	SF EU a SR v rámci OP LZZ výzva č. A9
Popis aktivity:	Příprava na nové programovací období (SF EU). Zmapování skutečné potřeby zařízení v území a následné naplánování procesu transformace.

**Střednědobý plán rozvoje sociálních služeb v Libereckém kraji 2014-2017****KARTA ROZVOJOVÉ AKTIVITY****AKČNÍ PLÁN ROZVOJE SOCIÁLNÍCH SLUŽEB PRO ROK 2015**

Číslo aktivity:	<b>A02-05</b>
Název aktivity:	<b>Transformace - Domov a Centrum aktivity, příspěvková organizace</b>

Vazba na strategický cíl:	SC2 Humanizace a transformace pobytových služeb pro osoby se zdravotním postižením a seniory SC3 Podpora integrace OZP do běžného života (terénní a ambulantní služby)
Cílové skupiny uživatelů:	OZP
Dotčené druhy sociálních služeb (§):	Domovy pro osoby se zdravotním postižením (§ 48)

Doba realizace:	2015+
-----------------	-------

Odpovědnost za realizaci:	Domov a Centrum aktivity, příspěvková organizace
---------------------------	--

Financování:	SF EU a SR v rámci OP LZZ výzva č. 87
--------------	---------------------------------------

Popis aktivity:	<p>V rámci projektu realizovaného díky výzvě č. 87 dojde k několika aktivitám:</p> <ol style="list-style-type: none"><li>1) analýza zařízení (analýza potřeb uživatelů, hodnocení služeb -vyhodnocení stávajících služeb, personální audit, procesní audit a audit zařízení a vybavení, finanční analýza a analýza okolí zařízení.</li><li>2) Vytvoření transformačního plánu zařízení</li><li>3) Aktivizace a příprava klientů</li><li>4) Příprava a motivace zaměstnanců</li><li>5) Příprava služeb a bydlení</li><li>6) Komunikace s dotčenými aktéry</li></ol> <p>2) Příprava na nové programovací období (SF EU).</p>
-----------------	--

**Střednědobý plán rozvoje sociálních služeb v Libereckém kraji 2014-2017****KARTA ROZVOJOVÉ AKTIVITY****AKČNÍ PLÁN ROZVOJE SOCIÁLNÍCH SLUŽEB PRO ROK 2015**

Číslo aktivity:	<b>A02-06</b>
Název aktivity:	<b>Transformace - APOSS Liberec, příspěvková organizace</b>

Vazba na strategický cíl:	SC2 Humanizace a transformace pobytových služeb pro osoby se zdravotním postižením a seniory SC3 Podpora integrace OZP do běžného života (terénní a ambulantní služby)
Cílové skupiny uživatelů:	OZP
Dotčené druhy sociálních služeb (§):	Domovy pro osoby se zdravotním postižením (§ 48)

Doba realizace:	2015+
-----------------	-------

Odpovědnost za realizaci:	APOSS Liberec, příspěvková organizace
---------------------------	---------------------------------------

Financování:	SF EU a SR v rámci OP LZZ výzva č. 87
--------------	---------------------------------------

Popis aktivity:	<p>V rámci projektu realizovaného díky výzvě č. 87 dojde k několika aktivitám:</p> <ol style="list-style-type: none"><li>1) analýza zařízení (analýza potřeb uživatelů, hodnocení služeb - vyhodnocení stávajících služeb, personální audit, procesní audit a audit zařízení a vybavení, finanční analýza a analýza okolí zařízení.</li><li>2) Vytvoření transformačního plánu zařízení</li><li>3) Aktivizace a příprava klientů</li><li>4) Příprava a motivace zaměstnanců</li><li>5) Příprava služeb a bydlení</li><li>6) Komunikace s dotčenými aktéry</li></ol> <p>2) Příprava na nové programovací období (SF EU).</p>
-----------------	---

**Střednědobý plán rozvoje sociálních služeb v Libereckém kraji 2014-2017****KARTA ROZVOJOVÉ AKTIVITY****AKČNÍ PLÁN ROZVOJE SOCIÁLNÍCH SLUŽEB PRO ROK 2015**

Číslo aktivity:	<b>A02-07</b>
Název aktivity:	<b>Transformace - Jedličkův ústav, příspěvková organizace</b>

Vazba na strategický cíl:	SC2 Humanizace a transformace pobytových služeb pro osoby se zdravotním postižením a seniory SC3 Podpora integrace OZP do běžného života (terénní a ambulantní služby)
Cílové skupiny uživatelů:	OZP
Dotčené druhy sociálních služeb (§):	Domovy pro osoby se zdravotním postižením (§ 48)

Doba realizace:	2015+
-----------------	-------

Odpovědnost za realizaci:	Jedličkův ústav, příspěvková organizace
---------------------------	---

Financování:	SF EU a SR v rámci OP LZZ výzva č. 87
--------------	---------------------------------------

Popis aktivity:	<p>V rámci projektu realizovaného díky výzvě č. 87 dojde k několika aktivitám:</p> <ol style="list-style-type: none"><li>1) analýza zařízení (analýza potřeb uživatelů, hodnocení služeb -vyhodnocení stávajících služeb, personální audit, procesní audit a audit zařízení a vybavení, finanční analýza a analýza okolí zařízení.</li><li>2) Vytvoření transformačního plánu zařízení</li><li>3) Aktivizace a příprava klientů</li><li>4) Příprava a motivace zaměstnanců</li><li>5) Příprava služeb a bydlení</li><li>6) Komunikace s dotčenými aktéry</li></ol> <p>2) Příprava na nové programovací období (SF EU).</p>
-----------------	--

**Střednědobý plán rozvoje sociálních služeb v Libereckém kraji 2014-2017****KARTA ROZVOJOVÉ AKTIVITY****AKČNÍ PLÁN ROZVOJE SOCIÁLNÍCH SLUŽEB PRO ROK 2015**

Číslo aktivity:	<b>A02-08</b>
Název aktivity:	<b>Transformace - Služby sociální péče TEREZA, příspěvková organizace</b>

Vazba na strategický cíl:	SC2 Humanizace a transformace pobytových služeb pro osoby se zdravotním postižením a seniory SC3 Podpora integrace OZP do běžného života (terénní a ambulantní služby)
Cílové skupiny uživatelů:	OZP
Dotčené druhy sociálních služeb (§):	Domovy pro osoby se zdravotním postižením (§ 48), Týdenní stacionář (§ 47), Denní stacionář (§ 46)

Doba realizace:	2015+
-----------------	-------

Odpovědnost za realizaci:	LK, obce, Služby sociální péče TEREZA, p. o.
---------------------------	--

Financování:	LK, SF EU , MPSV
--------------	---------------------

Popis aktivity:	<p>1) V současné době je zadána ke zpracování "Analýza potřeb OZP týkající se pobytových služeb příspěvkových organizací LK". Analýza získaných dat bude ukončena 12/2014 a bude využita pro potřebné vydefinování všech nezbytných kroků vedoucích k zabezpečení chybějících služeb v území. Návrh řešení bude zohledňovat aktuální strategické dokumenty MPSV. Výstupem této aktivity bude vydefinovaná potřeba např. vytvoření pobytového zařízení rodinného typu; vše je třeba prodiskutovat se zainteresovanými subjekty v lokalitě.</p> <p>2) Příprava na nové programovací období (SF EU).</p>
-----------------	---



## 6.3 SC3 Podpora integrace osob se zdravotním postižením do běžného života (terénní a ambulantní služby) – karty rozvojových aktivit

### Střednědobý plán rozvoje sociálních služeb v Libereckém kraji 2014-2017

#### KARTA ROZVOJOVÉ AKTIVITY

##### AKČNÍ PLÁN ROZVOJE SOCIÁLNÍCH SLUŽEB PRO ROK 2015

Číslo aktivity:	A03-01
Název aktivity:	Podpora přechodu uživatelů z pobytových služeb do komunitních forem bydlení – zpracování plánu a jeho realizace
Vazba na strategické cíle:	SC1 Rozvoj ambulantních a terénních služeb pro seniory (včetně seniorů se ZP) SC2 Humanizace a transformace pobytových služeb pro osoby se zdravotním postižením a seniory SC3 Podpora integrace OZP do běžného života (terénní a ambulantní služby)
Cílové skupiny uživatelů:	Senioři, OZP
Dotčené druhy sociálních služeb (§):	Týdenní stacionáře (§ 47), Domovy pro osoby se zdravotním postižením (§ 48), Domovy pro seniory (§ 49), Domovy se zvláštním režimem (§ 50), Chráněné bydlení (§ 51), Podpora samostatného bydlení (§ 43)
Doba realizace:	2015+
Odpovědnost za realizaci:	LK (ve spolupráci s obcemi)
Financování:	LK
Popis aktivity:	Prvním krokem realizace aktivity bude zpracování a projednání plánu přechodu uživatelů. Plán by měl zahrnout celé území kraje s přihlédnutím k specifické problematice některých lokalit, mj. s ohledem na probíhající transformace pobytových zařízení a další místní podmínky.

**Střednědobý plán rozvoje sociálních služeb v Libereckém kraji 2014-2017****KARTA ROZVOJOVÉ AKTIVITY****AKČNÍ PLÁN ROZVOJE SOCIÁLNÍCH SLUŽEB PRO ROK 2015**

Číslo aktivity:	<b>A03-02</b>
Název aktivity:	<b>Podpora zaměstnávání osob se zdravotním postižením</b>

Vazba na strategické cíle:	SC3 Podpora integrace OZP do běžného života (terénní a ambulantní služby) SC4 Zlepšení nabídky služeb sociální prevence
Cílové skupiny uživatelů:	OZP
Dotčené druhy sociálních služeb (§):	Sociální poradenství (§ 37), Sociální rehabilitace (§ 70), Sociálně aktivizační služby pro seniory a osoby se zdravotním postižením (§ 66), Sociálně terapeutické dílny (§ 67)

Doba realizace:	2015+
-----------------	-------

Odpovědnost za realizaci:	LK
---------------------------	----

Financování:	LK, ÚP, zaměstnavatelé
--------------	------------------------

Popis aktivity:	Předmětem aktivity je podpora pracovního uplatnění osob se zdravotním postižením, což přispěje ke snížení rizika sociálního vyloučení osob této cílové skupiny. Jedná se o zásadní krok k omezení potřeby čerpat podporu sociálního systému z důvodu nezaměstnanosti. Podporu zaměstnávání OZP nabízí služba sociální rehabilitace, která uživatelům pomáhá hledat zaměstnávání na trhu práce a zároveň si práci udržet. Předpokladem pro realizaci této aktivity je spolupráce se zaměstnavateli, úřadem práce a dalšími subjekty na trhu práce, které mohou přispět k vytváření pracovních míst pro osoby dotčené cílové skupiny.
-----------------	---

**Střednědobý plán rozvoje sociálních služeb v Libereckém kraji 2014-2017****KARTA ROZVOJOVÉ AKTIVITY****AKČNÍ PLÁN ROZVOJE SOCIÁLNÍCH SLUŽEB PRO ROK 2015**

Číslo aktivity:	<b>A03-03</b>
Název aktivity:	<b>Podpora služeb pro chronicky duševně nemocné včetně zmapování skutečné poptávky</b>
Vazba na strategické cíle:	SC1 Rozvoj ambulantních a terénních služeb pro seniory (včetně seniorů se ZP) SC3 Podpora integrace OZP do běžného života (terénní a ambulantní služby) SC4 Zlepšení nabídky služeb sociální prevence
Cílové skupiny uživatelů:	Senioři, OZP, Rodina a děti
Dotčené druhy sociálních služeb (§):	Odborné sociální poradenství (§ 37), Osobní asistence (§ 39), Podpora samostatného bydlení (§ 43), Odlehčovací služby (§ 44), Centra denních služeb (§ 45), Denní stacionář (§ 46), Raná péče (§ 54), SAS pro rodiny s dětmi (§ 65), SAS pro seniory a osoby se zdravotním postižením (§ 66), Sociálně terapeutické dílny (§67), Sociální rehabilitace (§ 70)
Doba realizace:	2015+
Odpovědnost za realizaci:	LK
Financování:	LK
Popis aktivity:	Prvním krokem realizace této aktivity je zmapování skutečné poptávky po službách pro chronicky duševně nemocné. Tuto aktivitu učinil zatím jen Fokus Turnov pro potřeby území Turnovska (zdrojem informací byli ambulantní psychiatři Polikliniky Turnov, lékaři psychiatrického oddělení Nemocnice Jičín, vedoucí terénního týmu Fokusu Liberec a vedoucí střediska Péče o duševní zdraví o.s. v Jičíně. V současné době by využilo terénní služby na Turnovsku 12-15 osob). Ve zbylé části LK není zmapováno. Zmapování a následný plán realizace by měl přihlídnout k místním podmínkám.

**Střednědobý plán rozvoje sociálních služeb v Libereckém kraji 2014-2017****KARTA ROZVOJOVÉ AKTIVITY****AKČNÍ PLÁN ROZVOJE SOCIÁLNÍCH SLUŽEB PRO ROK 2015**

Číslo aktivity:	<b>A03-04</b>
Název aktivity:	<b>Podpora spolupráce sociálních a zdravotních zařízení, v jejichž péči je osoba chronicky duševně nemocná</b>
Vazba na další strategické cíle:	SC1 Rozvoj ambulantních a terénních služeb pro seniory (včetně seniorů se ZP) SC3 Podpora integrace OZP do běžného života (terénní a ambulantní služby)
Cílové skupiny uživatelů:	Senioři, OZP
Dotčené druhy sociálních služeb (§):	Podpora samostatného bydlení (§ 43), Chráněné bydlení (§ 51), Sociální služby poskytované ve zdravotnických zařízeních ústavní péče (§ 52), Sociálně terapeutické dílny (§ 67), Terapeutické komunity (§ 68), Sociální rehabilitace (§ 70)
Doba realizace:	2015+
Odpovědnost za realizaci:	LK (resorty sociálních věcí + zdravotnictví)
Financování:	LK
Popis aktivity:	Výstupem této aktivity je prohloubení spolupráce s resortem zdravotnictví při řešení prolínajících se témat a zapojení zástupců resortu zdravotnictví do procesu plánování. Pro rozvoj spolupráce je nutné zmapování poptávky osob chronicky duševně nemocných po službách a možnosti jak sociálních, tak zdravotních služeb - zařízení. Nutno provázat s A03-03.

**Střednědobý plán rozvoje sociálních služeb v Libereckém kraji 2014-2017****KARTA ROZVOJOVÉ AKTIVITY****AKČNÍ PLÁN ROZVOJE SOCIÁLNÍCH SLUŽEB PRO ROK 2015**

Číslo aktivity:	<b>A03-05</b>
Název aktivity:	<b>Podpora osob s poruchami autistického spektra a pečujících osob prostřednictvím terénních a ambulantních služeb</b>

Vazba na strategické cíle:	SC 3 Podpora integrace OZP do běžného života (terénní a ambulantní služby) SC4 Zlepšení nabídky služeb sociální prevence
Cílové skupiny uživatelů:	Senioři, OZP, Rodina a děti
Dotčené druhy sociálních služeb (§):	Odborné sociální poradenství (§ 37), Osobní asistence (§ 39), Podpora samostatného bydlení (§ 43), Odlehčovací služby (§ 44), Centra denních služeb (§ 45), Denní stacionář (§ 46), Raná péče (§ 54), SAS pro rodiny s dětmi (§ 65), SAS pro seniory a osoby se zdravotním postižením (§ 66), Sociálně terapeutické dílny (§ 67), Sociální rehabilitace (§ 70)

Doba realizace:	2015+
-----------------	-------

Odpovědnost za realizaci:	LK, obce, poskytovatelé sociálních služeb
---------------------------	---

Financování:	LK, obce
--------------	----------

Popis aktivity:	Rozvoj a podpora terénních a ambulantních služeb pro osoby s poruchami autistického spektra. Je realizován projekt na výstavbu nového centra denních služeb pro dospělé osoby s touto poruchou. Kraj zaznamenává absenci služeb pro osoby s poruchami autistického spektra ve věku do 26 let. Tuto službu je třeba na základě potvrzené poptávky podporovat a rozvíjet.
-----------------	---

**Střednědobý plán rozvoje sociálních služeb v Libereckém kraji 2014-2017****KARTA ROZVOJOVÉ AKTIVITY****AKČNÍ PLÁN ROZVOJE SOCIÁLNÍCH SLUŽEB PRO ROK 2015**

Číslo aktivity:	<b>A03-06</b>
Název aktivity:	<b>Podpora osob s poruchami autistického spektra - Adresář služeb pro osoby s poruchou autistického spektra, mezirezortní spolupráce</b>
Vazba na strategické cíle:	SC 3 Podpora integrace OZP do běžného života (terénní a ambulantní služby) SC4 Zlepšení nabídky služeb sociální prevence SC11 Podpora sociálních služeb pro osoby, které nemohou žít samostatně v běžné komunitě z důvodu jejich zdravotního a duševního stavu (osoby s neurodegenerativními poruchami, s psychiatrickými poruchami, poruchami autistického spektra a s kombinovanými vadami) SC8 Zavedený systém optimalizace a řízení sítě sociálních služeb, včetně vyšší míry zapojení obcí a mezirezortní spolupráce SC9 Udržitelný systém financování sociálních služeb, trvalá podpora procesů plánování a dostatečná informovanost veřejnosti
Cílové skupiny uživatelů:	Senioři, OZP, Rodina a děti
Dotčené druhy sociálních služeb (§):	Odborné sociální poradenství (§ 37), Osobní asistence (§ 39), Podpora samostatného bydlení (§ 43), Odlehčovací služby (§ 44), Centra denních služeb (§ 45), Denní stacionář (§ 46), Týdenní stacionář (§47), Domovy pro osoby se zdravotním postižením (§48), Domovy se zvláštním režimem (§50), Raná péče (§ 54), SAS pro rodiny s dětmi (§ 65), SAS pro seniory a osoby se zdravotním postižením (§ 66), Sociálně terapeutické dílny (§ 67), Sociální rehabilitace (§ 70)
Doba realizace:	2015
Odpovědnost za realizaci:	LK - mezirezortní spolupráce (školství, zdravotnictví, sociální věci, obce, poskytovatelé sociálních služeb, rodiče dětí s autismem)
Financování:	LK, obce LK
Popis aktivity:	Ustanovení pracovní skupiny, kterou by vedl a koordinoval zástupce poskytovatele sociální služby, který se věnuje problematice této cílové skupiny. Ve skupině by se scházeli zástupci rezortu školství, sociálních věcí, zdravotnictví, poskytovatelů sociálních služeb a rodičů dětí s autismem. Úkolem pracovní skupiny by bylo řešení aktuálních potřeb autistů, zvýšení informovanosti o autismu, předávání zkušeností a příkladů dobré praxe. Výstupem by byl adresář služeb pro osoby s poruchami autistického spektra a manuál, jak řešit tuto životní situaci, když nastane. Zjištěné potřeby autistů by byly podkladem k dalším jednáním o podpoře rozvoje služeb pro tuto cílovou skupinu.

## 6.4 SC4 Zlepšení nabídky služeb sociální prevence – karty rozvojových aktivit

### Střednědobý plán rozvoje sociálních služeb v Libereckém kraji 2014-2017

#### KARTA ROZVOJOVÉ AKTIVITY

##### AKČNÍ PLÁN ROZVOJE SOCIÁLNÍCH SLUŽEB PRO ROK 2015

Číslo aktivity:	A04-01
Název aktivity:	Podpora vzniku a rozvoje ambulantních, terénních a popř. i pobytových sociálních služeb zaměřených na sanaci rodiny jako prevence umístění dětí do ústavní péče

Vazba na strategické cíle:	SC4 Zlepšení nabídky služeb sociální prevence SC5 Optimalizace a využitelnost sítě služeb sociálního poradenství a služeb pro osoby ohrožené sociálním vyloučením, chudobou a nezaměstnaností SC6 Integrace národnostních menšin, prevence vzniku a řešení stávajících vyloučených lokalit
Cílové skupiny uživatelů:	rodina s dětmi
Dotčené druhy sociálních služeb (§):	Sociální poradenství (§ 37), Odlehčovací služby (§ 44), Denní stacionáře (§ 46), Raná péče (§ 54), Azylové domy (§ 57), Krizová pomoc (§ 60), Intervenční centra (§ 60a), Nízkoprahová zařízení pro děti a mládež (§ 62), Sociálně aktivizační služby pro rodiny s dětmi (§ 65), Terénní programy (§ 69), Sociální rehabilitace (§ 70)

Doba realizace:	2015+
-----------------	-------

Odpovědnost za realizaci:	LK
---------------------------	----

Financování:	LK
--------------	----

Popis aktivity:	Podpora vzniku služeb, u kterých se v daném území prokáže potřebnost. Podpora existence stávajících a stále potřebných sociálních služeb (financování), které umožňují rodině plnit svoje funkce a v případě krize nebo oslabení těchto funkcí napomohou jako prevence rozpadu rodiny a umístění dětí mimo rodinu. V případě umístění dětí mimo rodinu dotčené sociální služby musí být schopny kapacitně a z hlediska místní dostupnosti rodině ve spolupráci s orgány sociálně-právní ochrany dětí pomoci obnovit její funkce. Rozvoj sociálních služeb (zejména ambulantních a terénních) z hlediska jejich místní dostupnosti a dostatečné kapacity zaměřených na podporu rodiny jako prevence umísťování dětí mimo rodinu a nedostatečné péče rodiny o děti. Podporovat provázanost s aktivitami, které realizují pověřené osoby k výkonu sociálně-právní ochrany dětí a orgány sociálně-právní ochrany dětí v místě poskytování služby.
-----------------	---

## Střednědobý plán rozvoje sociálních služeb v Libereckém kraji 2014-2017

### KARTA ROZVOJOVÉ AKTIVITY

#### AKČNÍ PLÁN ROZVOJE SOCIÁLNÍCH SLUŽEB PRO ROK 2015

Číslo aktivity:	<b>A04-02</b>
Název aktivity:	<b>Podpora vzniku a rozvoje ambulantních, terénních a pobytových sociálních služeb zaměřených na zabránění vzniku sociálního vyloučení u osob opouštějících náhradní rodinnou péči, odcházející ze sociálně znevýhodněného prostředí, opouštějících ústavní a ochrannou výchovu z důvodu dosažení zletilosti (ve věku 18-26 let) a za účelem zajištění jejich integrace do komunity a podpora návazného bydlení</b>
Vazba na strategické cíle:	SC4 Zlepšení nabídky služeb sociální prevence SC5 Optimalizace a využitelnost sítě služeb sociálního poradenství a služeb pro osoby ohrožené sociálním vyloučením, chudobou a nezaměstnaností SC6 Integrace národnostních menšin, prevence vzniku a řešení stávajících vyloučených lokalit SC8 Zavedený systém optimalizace a řízení sítě sociálních služeb, včetně vyšší míry zapojení obcí a meziresortní spolupráce
Cílové skupiny uživatelů:	rodina s dětmi, osoby ohrožené sociálním vyloučením, osoby ohrožené závislostí
Dotčené druhy sociálních služeb (§):	Sociální poradenství (§ 37), Azylové domy (§ 57), Domy na půl cesty (§ 58), Krizová pomoc (§ 60), Intervenční centra (§60a), Terénní programy (§ 69), Sociální rehabilitace (§ 70), Sociálně aktivizační služby pro rodiny s dětmi (§ 65), Nízkoprahová zařízení pro děti a mládež (§ 62)
Doba realizace:	2015+
Odpovědnost za realizaci:	LK ve spolupráci s obcemi
Financování:	LK, obce
Popis aktivity:	Aktivita je zacílena na osoby ve věku do 26 let a rodiny s těmito osobami. Primárně dojde k nastavení systémové spolupráce orgánů sociálně-právní ochrany dětí a poskytovatelů sociálních služeb pro rodiny s dětmi a pro osoby ohrožené sociálním vyloučením při depistáži osob, kterým by sociální služby mohly být poskytnuty jako prevence sociálního vyloučení zejména při zletilosti dítěte a tím i jeho odchodu z náhradní rodinné péče nebo ústavní či ochranné výchovy. Dále zjištění potřebnosti jednotlivých sociálních služeb z hlediska kapacity a místní dostupnosti pro osoby odcházející z náhradní rodinné péče nebo přicházející ze sociálně znevýhodněného prostředí bez sociálního zázemí ve věku od 18 - 26 let. Podpora ambulantních, terénních i pobytových forem sociálních služeb na základě zjištění potřebnosti.



## Střednědobý plán rozvoje sociálních služeb v Libereckém kraji 2014-2017

### KARTA ROZVOJOVÉ AKTIVITY

#### AKČNÍ PLÁN ROZVOJE SOCIÁLNÍCH SLUŽEB PRO ROK 2015

Číslo aktivity:	A04-03
Název aktivity:	Rozvoj ambulantních a terénních služeb zaměřených na prevenci ztráty bydlení u osob ohrožených bezdomovectvím
Vazba na strategické cíle:	SC4 Zlepšení nabídky služeb sociální prevence SC5 Optimalizace a využitelnost sítě služeb sociálního poradenství a služeb pro osoby ohrožené sociálním vyloučením, chudobou a nezaměstnaností SC6 Integrace národnostních menšin, prevence vzniku a řešení stávajících vyloučených lokalit
Cílové skupiny uživatelů:	osoby ohrožené sociálním vyloučením
Dotčené druhy sociálních služeb (§):	Sociální poradenství (§ 37), Terénní programy (§ 69), Sociálně aktivizační služby pro rodiny s dětmi (§ 65), Sociálně aktivizační služby pro seniory a OZP (§ 66)
Doba realizace:	2015+
Odpovědnost za realizaci:	LK
Financování:	LK
Popis aktivity:	Rozvoj ambulantních a terénních sociálních služeb zaměřených na prevenci ztráty bydlení a podpora jejich udržitelnosti v jednotlivých sociálně vyloučených lokalitách, je třeba být v souladu s Konceptí prevence a řešení problematiky bezdomovectví v ČR do roku 2020 a Strategii boje proti sociálnímu vyloučení na období 2011-2015.

## Střednědobý plán rozvoje sociálních služeb v Libereckém kraji 2014-2017

### KARTA ROZVOJOVÉ AKTIVITY

#### AKČNÍ PLÁN ROZVOJE SOCIÁLNÍCH SLUŽEB PRO ROK 2015

Číslo aktivity:	A04-04
Název aktivity:	Rozvoj ambulantních a terénních služeb zaměřených na vyhledávání osob žijících v naprostém sociálním vyloučení a zajištění dostupnosti služeb (jejich napojení na záchranou sociální síť)
Vazba na strategické cíle:	SC4 Zlepšení nabídky služeb sociální prevence SC5 Optimalizace a využitelnost sítě služeb sociálního poradenství a služeb pro osoby ohrožené sociálním vyloučením, chudobou a nezaměstnaností SC6 Integrace národnostních menšin, prevence vzniku a řešení stávajících vyloučených lokalit
Cílové skupiny uživatelů:	osoby ohrožené sociálním vyloučením
Dotčené druhy sociálních služeb (§):	Telefonická krizová pomoc (§ 55), Terénní programy (§ 69 ), Sociálně aktivizační služby pro rodiny s dětmi (§ 65), Krizová pomoc (§ 60), Intervenční centra (§ 60a), Nízkoprahová denní centra (§ 61), Nízkoprahová zařízení pro děti a mládež (§ 62), Noclehárny (§ 63)
Doba realizace:	2015+
Odpovědnost za realizaci:	LK
Financování:	LK
Popis aktivity:	Rozvojem a udržitelností je v případě této aktivity myšleno pokrytí území LK terénními programy tak, aby jejich dostupnost pokrývala skutečnou, prokázanou potřebu v území. Je nutno vycházet z analýzy z roku 2013 - "Analýza sociálně vyloučených lokalit a dostupnosti sociálních služeb prevence v těchto lokalitách v Libereckém kraji", která byla zpracována v souvislosti s projektem IP5 "Podpora a rozvoj služeb v sociálně vyloučených lokalitách Libereckého kraje", oblast podpory 3.2 - podpora sociální integrace příslušníků romských lokalit. Dále je nutné být v souladu s Konceptí prevence a řešení problematiky bezdomovectví v ČR do roku 2020.

## Střednědobý plán rozvoje sociálních služeb v Libereckém kraji 2014-2017

### KARTA ROZVOJOVÉ AKTIVITY

#### AKČNÍ PLÁN ROZVOJE SOCIÁLNÍCH SLUŽEB PRO ROK 2015

Číslo aktivity:	A04-05
Název aktivity:	<b>Optimalizace sítě nízkoprahových zařízení pro děti a mládež (NZDM) na základě skutečné potřeby prokázané v KP a za předpokladu dohodnuté spolupráce obce a kraje.</b>
Vazba na strategické cíle:	SC4 Zlepšení nabídky služeb sociální prevence SC5 Optimalizace a využitelnost sítě služeb sociálního poradenství a služeb pro osoby ohrožené sociálním vyloučením, chudobou a nezaměstnaností SC6 Integrace národnostních menšin, prevence vzniku a řešení stávajících vyloučených lokalit
Cílové skupiny uživatelů:	děti a mládež od 6 do 26 let
Dotčené druhy sociálních služeb (§):	Nízkoprahová zařízení pro děti a mládež (§ 62)
Doba realizace:	2015+
Odpovědnost za realizaci:	LK
Financování:	LK
Popis aktivity:	Optimalizací sítě je v případě této aktivity myšleno pokrytí území LK NZDM tak, aby jejich dostupnost pokrývala skutečnou, prokázanou potřebu v území. Zřízení nových zařízení tohoto typu musí jednoznačně vyplývat z komunitních plánů obcí a obce musí být ochotny se na provozu nově vzniklých zařízení podílet finančně. Finanční podpora ze strany LK bude poskytnuta pouze v těch případech, kdy bude jednoznačná dohoda s obcemi a za předpokladu splnění parametrů pro zařazení do Základní sítě sociálních služeb. Potřebnost musí být v souladu s nově vzniklou Analýzou - "Analýza sociálně vyloučených lokalit a dostupnosti sociálních služeb prevence v těchto lokalitách v Libereckém kraji".

## 6.5 SC5 Optimalizace a využitelnost sítě služeb sociálního poradenství a služeb pro osoby ohrožené sociálním vyloučením, chudobou a nezaměstnaností – karty rozvojových aktivit

### Střednědobý plán rozvoje sociálních služeb v Libereckém kraji 2014-2017

#### KARTA ROZVOJOVÉ AKTIVITY

##### AKČNÍ PLÁN ROZVOJE SOCIÁLNÍCH SLUŽEB PRO ROK 2015

Číslo aktivity:	A05-01
Název aktivity:	Podpora a zkvalitňování služeb odborného sociálního poradenství na základě vyhodnocených analýz a zlepšení dostupnosti ve vybraných oblastech LK
Vazba na strategické cíle:	SC4 Zlepšení nabídky služeb sociální prevence SC5 Optimalizace a využití sítě služeb sociálního poradenství a služeb pro osoby ohrožené sociálním vyloučením, chudobou a nezaměstnaností SC6 Integrace národnostních menšin, prevence vzniku a řešení stávajících vyloučených lokalit SC7 Prevence vzniku škod a snižování rizik spojených s užíváním návykových látek a s patologickým hráčstvím prostřednictvím dostupné a komplexní sítě protidrogových služeb
Cílové skupiny uživatelů:	rodina s dětmi, mládež do 26 let, osoby ohrožené sociálním vyloučením, včetně národnostních menšin a cizinců, OZP, Senioři, osoby ohrožené závislostí
Dotčené druhy sociálních služeb (§):	Sociální poradenství (§ 37)
Doba realizace:	2015+
Odpovědnost za realizaci:	LK
Financování:	LK
Popis aktivity:	Cílem aktivity je zajistit rovnoměrné pokrytí území LK službami odborného sociálního poradenství dle závěrů vzešlých ze zpracované analýzy s názvem "Podrobná analýza služeb sociálních poradenství, jejich potřeby a dostupnosti" z roku 2012, zpracované v rámci projektu IP 3 "Rozšíření nástrojů pro podporu systému plánování sociálních služeb v Libereckém kraji" a na základě konkrétních požadavků ze schválených komunitních plánů. Smyslem není neúměrně zvyšovat počet poskytovatelů odborného sociálního poradenství, ale rovnoměrné pokrytí potřebných poraden dle poptávky jednotlivých cílových skupin nebo vzniklých sociálně-patologických jevů a problémů.

## Střednědobý plán rozvoje sociálních služeb v Libereckém kraji 2014-2017

### KARTA ROZVOJOVÉ AKTIVITY

#### AKČNÍ PLÁN ROZVOJE SOCIÁLNÍCH SLUŽEB PRO ROK 2015

Číslo aktivity:	A05-02
Název aktivity:	Optimalizace sítě občanských poraden a jejich zaměření (mj. dluhové poradenství, poradny pro oběti trestných činů, apod.)

Vazba na strategické cíle:	SC4 Zlepšení nabídky služeb sociální prevence SC5 Optimalizace a využití sítě služeb soc. poradenství a služeb pro osoby ohrožené sociálním vyloučením, chudobou a nezaměstnaností SC6 Integrace národnostních menšin, prevence vzniku a řešení stávajících vyloučených lokalit SC7 Prevence vzniku škod a snižování rizik spojených s užíváním návykových látek a s patologickým hráčstvím prostřednictvím dostupné a komplexní sítě protidrogových služeb
Cílové skupiny uživatelů:	rodina s dětmi, mládež do 26 let, osoby ohrožené sociálním vyloučením, OZP, senioři
Dotčené druhy sociálních služeb (§):	Sociální poradenství (§ 37)

Doba realizace:	2015+
-----------------	-------

Odpovědnost za realizaci:	LK
---------------------------	----

Financování:	LK, obce
--------------	----------

Popis aktivity:	Cílem aktivity je vytvořit v území takové podmínky, které zajistí dostatečný počet a dobrou dojezdovou i časovou dostupnost služeb občanských poraden. V současné době jsou registrovány poměrně dlouhé čekací lhůty. Dle závěrů dokumentu "Podrobná analýza služeb sociálních poradenství, jejich potřebnosti a dostupnosti" z roku 2012, zpracované v rámci projektu IP 3 "Rozšíření nástrojů pro podporu systému plánování sociálních služeb v Libereckém kraji, vyplývá, že v občanských poradnách jsou často poskytovány služby, které jsou na pomezí sociálního odborného poradenství a komerčního poradenství. Je žádoucí iniciovat legislativní návrhy a podněty vedoucí k jasnému vymezení předmětu odborného sociálního poradenství občanských poraden.
-----------------	---

## 6.6 SC6 Integrace národnostních menšin, prevence vzniku a řešení stávajících vyloučených lokalit – karty rozvojových aktivit

### **Střednědobý plán rozvoje sociálních služeb v Libereckém kraji 2014-2017**

#### **KARTA ROZVOJOVÉ AKTIVITY**

##### **AKČNÍ PLÁN ROZVOJE SOCIÁLNÍCH SLUŽEB PRO ROK 2015**

Číslo aktivity:	<b>A06-01</b>
Název aktivity:	<b>Podpora a efektivní nastavení terénní práce v ohrožených a ve vyloučených lokalitách (romských i jiných)</b>
Vazba na strategické cíle:	SC4 Zlepšení nabídky služeb sociální prevence SC5 Optimalizace a využitelnost sítě služeb sociálního poradenství a služeb pro osoby ohrožené sociálním vyloučením, chudobou a nezaměstnaností SC6 Integrace národnostních menšin, prevence vzniku a řešení stávajících vyloučených lokalit
Cílové skupiny uživatelů:	osoby ohrožené sociálním vyloučením, včetně národnostních menšin a cizinců
Dotčené druhy sociálních služeb (§):	Odborné sociální poradenství (§ 37), SAS pro rodiny s dětmi (§ 65), Krizová pomoc (§ 60), Intervenční centra (§ 60a), Nízkoprahová zařízení pro děti a mládež (§ 62), Terénní programy (§ 69), Sociální rehabilitace (§ 70)
Doba realizace:	2015+
Odpovědnost za realizaci:	LK (ve spolupráci s obcemi)
Financování:	LK, obce, MPSV ČR, strukturální fondy EU
Popis aktivity:	V rámci přípravy předpokládaného individuálního projektu LK (IP 5) byla zpracována Analýza sociálně vyloučených lokalit Libereckého kraje. Na základě výstupů této analýzy bude realizován projekt, kterým bude zajištěno financování terénních programů prostřednictvím ESF do poloviny roku 2015. Do té doby je třeba, aby kraj nastavil v poskytování této služby určitá pravidla tak, aby v jednotlivých lokalitách působil pouze jeden poskytovatel služby, a aby nedocházelo k oslovování klientů několika různými organizacemi. Lze předpokládat, že kraj bude při dalším rozhodování o finanční podpoře terénních programů pracovat s parametry pro zařazení do Základní sítě sociálních služeb LK, s výstupy Analýzy sociálně vyloučených lokalit a s pravidly vícezdrojového financování, dále s provedenými audity realizovanými v rámci Základní sítě sociálních služeb. Kromě toho bude zapotřebí zohlednit aktuální potřeby dalších lokalit LK.

**Střednědobý plán rozvoje sociálních služeb v Libereckém kraji 2014-2017****KARTA ROZVOJOVÉ AKTIVITY****AKČNÍ PLÁN ROZVOJE SOCIÁLNÍCH SLUŽEB PRO ROK 2015**

Číslo aktivity:	<b>A06-02</b>
Název aktivity:	<b>Podpora a efektivní nastavení sítě nízkoprahových zařízení pro děti a mládež v ohrožených a vyloučených lokalitách na základě prokázané potřeby jednotlivých obcí</b>

Vazba na strategické cíle:	SC4 Zlepšení nabídky služeb sociální prevence SC5 Optimalizace a využitelnost sítě služeb sociálního poradenství a služeb pro osoby ohrožené sociálním vyloučením, chudobou a nezaměstnaností SC6 Integrace národnostních menšin, prevence vzniku a řešení stávajících vyloučených lokalit
Cílové skupiny uživatelů:	děti a mládež od 6 do 26 let
Dotčené druhy sociálních služeb (§):	Nízkoprahová zařízení pro děti a mládež (§ 62)

Doba realizace:	2015+
-----------------	-------

Odpovědnost za realizaci:	LK (ve spolupráci s obcemi)
---------------------------	-----------------------------

Financování:	LK, obce, strukturální fondy EU
--------------	---------------------------------

Popis aktivity:	V rámci přípravy předpokládaného individuálního projektu Libereckého kraje (IP 5) byla zpracována Analýza sociálně vyloučených lokalit Libereckého kraje. Na základě výstupů této analýzy je realizován projekt, kterým bude zajištěno financování NZDM prostřednictvím ESF do poloviny roku 2015. Do té doby je třeba, aby obce v rámci komunitního plánování ověřily skutečnou potřebnost NZDM a vyjednávaly o další podpoře těchto zařízení ze strany LK. Lze předpokládat, že kraj bude při dalším rozhodování o finanční podpoře NZDM pracovat s parametry pro zařazení do Základní sítě sociálních služeb LK, s výstupy Analýzy sociálně vyloučených lokalit a s pravidly vícezdrojového financování a dále s provedenými audity realizovanými v rámci Základní sítě sociálních služeb. Udržení stávající sítě NZDM a jejich doplnění bude nemalou měrou záviset na spolufinancování těchto zařízení ze strany jednotlivých obcí.
-----------------	---

**Střednědobý plán rozvoje sociálních služeb v Libereckém kraji 2014-2017****KARTA ROZVOJOVÉ AKTIVITY****AKČNÍ PLÁN ROZVOJE SOCIÁLNÍCH SLUŽEB PRO ROK 2015**

Číslo aktivity:	<b>A06-03</b>
Název aktivity:	<b>Podpora a efektivní nastavení sociálně aktivizačních služeb pro rodiny s dětmi v Libereckém kraji, zvláště v ohrožených a ve vyloučených lokalitách (romských i jiných)</b>

Vazba na strategické cíle:	SC4 Zlepšení nabídky služeb sociální prevence SC5 Optimalizace a využitelnost sítě služeb sociálního poradenství a služeb pro osoby ohrožené sociálním vyloučením, chudobou a nezaměstnaností SC6 Integrace národnostních menšin, prevence vzniku a řešení stávajících vyloučených lokalit
Cílové skupiny uživatelů:	osoby ohrožené sociálním vyloučením, děti a mládež do 26 let, rodiny s dětmi, cizinci, národnostní menšiny
Dotčené druhy sociálních služeb (§):	Sociálně aktivizační služby pro rodiny s dětmi (§ 65)

Doba realizace:	2015+
-----------------	-------

Odpovědnost za realizaci:	LK, ve spolupráci s obcemi a poskytovateli sociálních služeb
---------------------------	--

Financování:	LK, obce, MPSV ČR, strukturální fondy EU
--------------	--

Popis aktivity:	Rozvoj ambulantních a terénních sociálních služeb zaměřených na sociálně aktivizační služby pro rodiny s dětmi a podpora jejich udržitelnosti v Libereckém kraji, zvláště v jednotlivých sociálně vyloučených lokalitách. Je třeba být v souladu se Strategií boje proti sociálnímu vyloučení na období 2011 -2015.
-----------------	---



**Střednědobý plán rozvoje sociálních služeb v Libereckém kraji 2014-2017****KARTA ROZVOJOVÉ AKTIVITY****AKČNÍ PLÁN ROZVOJE SOCIÁLNÍCH SLUŽEB PRO ROK 2015**

Číslo aktivity:	<b>A06-04</b>
Název aktivity:	<b>Uzavření memoranda o spolupráci s Agenturou pro sociální začleňování</b>

Vazba na strategické cíle:	SC4 Zlepšení nabídky služeb sociální prevence SC5 Optimalizace a využitelnost sítě služeb sociálního poradenství a služeb pro osoby ohrožené sociálním vyloučením, chudobou a nezaměstnaností SC6 Integrace národnostních menšin, prevence vzniku a řešení stávajících vyloučených lokalit
Cílové skupiny uživatelů:	osoby ohrožené sociálním vyloučením, děti a mládež do 26 let, rodiny s dětmi, cizinci, národnostní menšiny
Dotčené druhy sociálních služeb (§):	Služby sociální prevence a odborné sociální poradenství

Doba realizace:	2015+
-----------------	-------

Odpovědnost za realizaci:	LK
---------------------------	----

Financování:	bez finanční zátěže
--------------	---------------------

Popis aktivity:	Cílem aktivity je nastavit systém spolupráce a využívání dat a informací vyplývajících z práce Agentury, která mohou velmi významně posloužit k efektivnímu nastavení sítě služeb pro osoby ohrožené sociálním vyloučením a k efektivnějšímu využívání finančních prostředků potřebných k zajištění sítě sociálních služeb pro tuto cílovou skupinu. Kraj uzavře s Agenturou pro sociální začleňování memorandum o spolupráci.
-----------------	--

**Střednědobý plán rozvoje sociálních služeb v Libereckém kraji 2014-2017****KARTA ROZVOJOVÉ AKTIVITY****AKČNÍ PLÁN ROZVOJE SOCIÁLNÍCH SLUŽEB PRO ROK 2015**

Číslo aktivity:	<b>A06-05</b>
Název aktivity:	<b>Zpracování Strategie sociálního začleňování na období 2016 - 2020</b>

Vazba na strategické cíle:	SC4 Zlepšení nabídky služeb sociální prevence SC5 Optimalizace a využitelnost sítě služeb sociálního poradenství a služeb pro osoby ohrožené sociálním vyloučením, chudobou a nezaměstnaností SC6 Integrace národnostních menšin, prevence vzniku a řešení stávajících vyloučených lokalit SC7 Prevence vzniku škod a snižování rizik spojených s užíváním návykových látek a s patologickým hráčstvím prostřednictvím dostupné a komplexní sítě protidrogových služeb SC8 Zavedený systém optimalizace a řízení sítě sociálních služeb, včetně vyšší míry zapojení obcí a meziresortní spolupráce
Cílové skupiny uživatelů:	Osoby ohrožené sociální vyloučením
Dotčené druhy sociálních služeb (§):	Služby sociální prevence

Doba realizace:	2015+
-----------------	-------

Odpovědnost za realizaci:	LK
---------------------------	----

Financování:	LK, EU - ESF
--------------	--------------

Popis aktivity:	V roce 2015 bude zpracován tento strategický dokument ve spolupráci se všemi dotčenými subjekty a na základě již zpracovaných národních a krajských analýz. Vzhledem k nastartované změně v oblasti sociální politiky je třeba reagovat na nové trendy a vytvořit podmínky pro rozvoj služeb, které umožní klientům žít ve svém přirozeném, domácím prostředí, ve své komunitě. Podpora těchto služeb by měla probíhat na základě úzké součinnosti s obcemi. Ty by měly znát místní potřeby svých obyvatel a poptávku po sociálních službách díky procesu komunitního plánování, do kterého jsou zapojeni i zástupci poskytovatelů.
-----------------	---

## 6.7 SC7 Prevence vzniku škod a snižování rizik spojených s užíváním návykových látek a s patologickým hráčstvím prostřednictvím dostupné a komplexní sítě protidrogových služeb – karty rozvojových aktivit

### **Střednědobý plán rozvoje sociálních služeb v Libereckém kraji 2014-2017**

#### **KARTA ROZVOJOVÉ AKTIVITY**

#### **AKČNÍ PLÁN ROZVOJE SOCIÁLNÍCH SLUŽEB PRO ROK 2015**

Číslo aktivity:	<b>A07-01a</b>
Název aktivity:	<b>Zvýšení dostupnosti terénních programů pro uživatele návykových látek v Libereckém kraji</b>

Vazba na strategické cíle:	<p>SC4 Zlepšení nabídky služeb sociální prevence</p> <p>SC5 Optimalizace a využitelnost sítě služeb sociálního poradenství a služeb pro osoby ohrožené sociálním vyloučením, chudobou a nezaměstnaností</p> <p>SC6 Integrace národnostních menšin, prevence vzniku a řešení stávajících vyloučených lokalit</p> <p>SC7 Prevence vzniku škod a snižování rizik spojených s užíváním návykových látek a s patologickým hráčstvím prostřednictvím dostupné a komplexní sítě protidrogových služeb</p> <p>SC8 Zavedený systém optimalizace a řízení sítě sociálních služeb, včetně vyšší míry zapojení obcí a mezipřírodních spolupráce</p> <p>SC10 Podpora poskytovatelů prostřednictvím vzdělávání personálu, metodického vedení, sledování a kontroly kvality služeb</p>
Cílové skupiny uživatelů:	osoby ohrožené sociálním vyloučením, uživatelé návykových látek
Dotčené druhy sociálních služeb (§):	Terénní programy (§ 69), Sociální poradenství (§ 37)

Doba realizace:	2015+
-----------------	-------

Odpovědnost za realizaci:	LK a obce ve spolupráci s poskytovateli služby
---------------------------	--

Financování:	LK, obce, ČR
--------------	--------------

Popis aktivity:	<p>Území Libereckého kraje stále není rovnoměrně pokryto terénními službami pro uživatele návykových látek. Dostupnost terénních programů tedy neodpovídá potřebám území v dané oblasti. Zajištění terénního programu je žádoucí např. v obcích Cvikov, Mimoň, Semily, Smržovka, Tanvald, Ralsko, Železný Brod. Rovněž nejsou pokryty odlehlejší oblasti, které leží na jihovýchodní hranici Libereckého kraje. V souvislosti s realizací individuálního projektu Libereckého kraje IP1 došlo v období 2010 - 2012 ke zvýšení dostupnosti terénních služeb, ovšem po ukončení projektu došlo z finančních důvodů k omezování služby. Kontinuita podpory realizace služeb v rámci navazujícího projektu není v době monitoringu SPRSS (srpen 2014) zajištěna - předmětem podpory služeb v LK v rámci realizace projektu IP5 je podpora terénních služeb.</p>
-----------------	---

**Střednědobý plán rozvoje sociálních služeb v Libereckém kraji 2014-2017****KARTA ROZVOJOVÉ AKTIVITY****AKČNÍ PLÁN ROZVOJE SOCIÁLNÍCH SLUŽEB PRO ROK 2015**

Číslo aktivity:	A07-01 (b)
Název aktivity:	Zvýšení dostupnosti ambulantní léčby pro uživatele návykových látek a patologické hráče v Libereckém kraji

Vazba na strategické cíle:	SC4 Zlepšení nabídky služeb sociální prevence SC5 Optimalizace a využitelnost sítě služeb sociálního poradenství a služeb pro osoby ohrožené sociálním vyloučením, chudobou a nezaměstnaností SC6 Integrace národnostních menšin, prevence vzniku a řešení stávajících vyloučených lokalit SC7 Prevence vzniku škod a snižování rizik spojených s užíváním návykových látek a s patologickým hráčstvím prostřednictvím dostupné a komplexní sítě protidrogových služeb SC8 Zavedený systém optimalizace a řízení sítě sociálních služeb, včetně vyšší míry zapojení obcí a meziresortní spolupráce SC10 Podpora poskytovatelů prostřednictvím vzdělávání personálu, metodického vedení, sledování a kontroly kvality služeb
Cílové skupiny uživatelů:	osoby ohrožené sociálním vyloučením, uživatelé návykových látek
Dotčené druhy sociálních služeb (§):	Sociální poradenství (§ 37), Služby následné péče (§ 64), Terapeutické komunity (§ 65)

Doba realizace:	2015+
-----------------	-------

Odpovědnost za realizaci:	LK ve spolupráci s obcemi a poskytovateli služeb
---------------------------	--

Financování:	LK, obce, ČR
--------------	--------------

Popis aktivity:	Dostupnost ambulantní léčby osob závislých na návykových látkách a patologických hráčů na území kraje má jisté rezervy. Forma bezplatné sociální služby je poskytována ve Frýdlantu, Liberci a Jablonci n. N. Další formou je lékařská péče (hrazená zdravotními pojišťovnami), která je zajištěna v České Lípě, Liberci, Libštátu, či poskytovaná komerčními subjekty (zpoplatněno). Jako žádoucí se jeví zmapování dostupnosti ambulantních služeb pro danou cílovou skupinu v odlehlejších oblastech kraje.
-----------------	--

**Střednědobý plán rozvoje sociálních služeb v Libereckém kraji 2014-2017****KARTA ROZVOJOVÉ AKTIVITY****AKČNÍ PLÁN ROZVOJE SOCIÁLNÍCH SLUŽEB PRO ROK 2015**

Číslo aktivity:	<b>A07-02</b>
Název aktivity:	<b>Zvýšení spolupráce subjektů zajišťujících služby následné péče</b>
Vazba na další strategické cíle:	SC4 Zlepšení nabídky služeb sociální prevence SC5 Optimalizace a využitelnost sítě služeb sociálního poradenství a služeb pro osoby ohrožené sociálním vyloučením, chudobou a nezaměstnaností SC6 Integrace národnostních menšin, prevence vzniku a řešení stávajících vyloučených lokalit SC7 Prevence vzniku škod a snižování rizik spojených s užíváním návykových látek a s patologickým hráčstvím prostřednictvím dostupné a komplexní sítě protidrogových služeb SC8 Zavedený systém optimalizace a řízení sítě sociálních služeb, včetně vyšší míry zapojení obcí a meziresortní spolupráce
Cílové skupiny uživatelů:	osoby ohrožené sociálním vyloučením, uživatelé návykových látek
Dotčené druhy sociálních služeb (§):	Služby následné péče (§ 64)
Doba realizace:	2015+
Odpovědnost za realizaci:	LK ve spolupráci s obcemi
Financování:	LK, obce
Popis aktivity:	Aktivita vyplývá z doporučení Analýzy kvality sítě služeb následné péče pro uživatele legálních i nelegálních návykových látek v Libereckém kraji z r. 2012. Služby následné péče (dále jen "SNP") = zdravotně sociální model, který vyžaduje spolupráci sociálních a zdravotnických služeb. Navrhované opatření: organizování společných setkávání poskytovatelů služeb, na nichž se mohou vzájemně více poznat, prodiskutovat možnosti a limity vzájemné spolupráce a společně navrhnout způsoby komunikace a spolupráce v síti SNP v kraji. Otázkou je, jak motivovat pracovníky zdravotních služeb k účasti na těchto setkáních (dle zkušeností mají zájem pouze o akreditované akce-body).

## Střednědobý plán rozvoje sociálních služeb v Libereckém kraji 2014-2017

### KARTA ROZVOJOVÉ AKTIVITY

#### AKČNÍ PLÁN ROZVOJE SOCIÁLNÍCH SLUŽEB PRO ROK 2015

Číslo aktivity:	<b>A07-03</b>
Název aktivity:	<b>Realizace doporučení vyplývajících z Analýzy stavu patologického hráčství v Libereckém kraji</b>
Vazba na strategické cíle:	<p>SC4 Zlepšení nabídky služeb sociální prevence</p> <p>SC5 Optimalizace a využitelnost sítě služeb sociálního poradenství a služeb pro osoby ohrožené sociálním vyloučením, chudobou a nezaměstnaností</p> <p>SC6 Integrace národnostních menšin, prevence vzniku a řešení stávajících vyloučených lokalit</p> <p>SC7 Prevence vzniku škod a snižování rizik spojených s užíváním návykových látek a s patologickým hráčstvím prostřednictvím dostupné a komplexní sítě protidrogových služeb</p> <p>SC8 Zavedený systém optimalizace a řízení sítě sociálních služeb, včetně vyšší míry zapojení obcí a meziresortní spolupráce</p>
Cílové skupiny uživatelů:	osoby ohrožené sociálním vyloučením
Dotčené druhy sociálních služeb (§):	Sociální poradenství (§ 37), Domovy se zvláštním režimem (§ 50), Kontaktní centra (§ 59), Služby následné péče (§ 64), Terapeutické komunity (§ 68), Terénní programy (§ 69)
Doba realizace:	2015+
Odpovědnost za realizaci:	LK ve spolupráci s obcemi
Financování:	LK, obce
Popis aktivity:	<p>V rámci projektu IP3 byla zpracována Analýza stavu patologického hráčství v Libereckém kraji. Cílem této aktivity je takové kroky a činnosti, které zajistí naplnění závěrů a doporučení z ní vyplývajících. Naplnění této aktivity a plánovaných činností nebude možné bez úzké součinnosti s obcemi, které mohou přispět k regulaci vlivu místního prostředí na dotčenou cílovou skupinu.</p> <p><u>Doporučení:</u> Motivovat obce k tomu, aby prostředky z odvodů z provozování hazardu investovaly zpět do prevence patologického chování; Vypracovat strategii pro politiku zaměřenou na prevenci problémového hráčství; Rozvíjet síť nízkoprahových služeb zaměřených na depistáž a léčbu problémového hráčství; Rozvíjet síť služeb zaměřených na poradenství pro osoby ohrožené hazardem; Podporovat zvyšování pracovních kompetencí v oblasti problémového hraní u pracovníků v přímé péči; Zvyšovat informovanost o fenoménu hazardu a problémového hráčství; Podporovat spolupráci a sdílení zkušeností mezi institucemi pracujícími s problémovými hráči; Podporovat zvýšení kvality statistického zaznamenávání patologických jevů ve společnosti; Vypracovat strategii pro realizaci primární prevence se začleněním tématu problémového hráčství; Poskytnout obcím právní podporu při zavádění regulačních opatření.</p>

## Střednědobý plán rozvoje sociálních služeb v Libereckém kraji 2014-2017

### KARTA ROZVOJOVÉ AKTIVITY

#### AKČNÍ PLÁN ROZVOJE SOCIÁLNÍCH SLUŽEB PRO ROK 2015

Číslo aktivity:	<b>A07-04</b>
Název aktivity:	<b>Aktivní zapojení obcí v rámci realizace financování protidrogové politiky</b>

Vazba na strategické cíle:	<p>SC4 Zlepšení nabídky služeb sociální prevence</p> <p>SC5 Optimalizace a využitelnost sítě služeb sociálního poradenství a služeb pro osoby ohrožené sociálním vyloučením, chudobou a nezaměstnaností</p> <p>SC6 Integrace národnostních menšin, prevence vzniku a řešení stávajících vyloučených lokalit</p> <p>SC7 Prevence vzniku škod a snižování rizik spojených s užíváním návykových látek a s patologickým hráčstvím prostřednictvím dostupné a komplexní sítě protidrogových služeb</p> <p>SC9 Udržitelný systém financování sociálních služeb, trvalá podpora procesů plánování a dostatečná informovanost veřejnosti</p>
Cílové skupiny uživatelů:	osoby ohrožené sociálním vyloučením, osoby ohrožení závislostí, rodina a děti, mládež do 26 let
Dotčené druhy sociálních služeb (§):	Sociální poradenství (§ 37), Domovy se zvláštním režimem (§ 50), Kontaktní centra (§ 59), Nízkoprahová zařízení pro děti a mládež (§ 62), Služby následné péče (§ 64), Terapeutické komunity (§ 68), Terénní programy (§ 69)

Doba realizace:	2015+
-----------------	-------

Odpovědnost za realizaci:	LK ve spolupráci s obcemi
---------------------------	---------------------------

Financování:	LK, obce
--------------	----------

Popis aktivity:	<p>Již v předešlých letech byla nastavena spolupráce LK a obcí v oblasti financování protidrogové politiky. Předmětem aktivity pro budoucí období je revize nastavení klíče s ohledem na aktuální situaci ve financování protidrogových služeb (státní a krajská úroveň) s ohledem na nákladovost protidrogových služeb. Hledání způsobu zavedení plošné participace obcí kraje na klíči. Využití stávajících platforem (K 21, setkání s představiteli samospráv obcí, pracovní skupiny komunitního plánování obcí) k prosazování klíče. Propojení této oblasti s aktivitou A07-03 -realizace aktivit vedoucích k využití odvodů z provozování výherních zařízení do rozpočtů obcí na financování protidrogových služeb. Medializace problematiky, zveřejňování obcí, které spolufinancují a které ne.</p>
-----------------	--

## Střednědobý plán rozvoje sociálních služeb v Libereckém kraji 2014-2017

### KARTA ROZVOJOVÉ AKTIVITY

#### AKČNÍ PLÁN ROZVOJE SOCIÁLNÍCH SLUŽEB PRO ROK 2015

Číslo aktivity:	A07-04
Název aktivity:	Aktivní zapojení obcí v rámci realizace financování protidrogové politiky

Vazba na strategické cíle:	<p>SC4 Zlepšení nabídky služeb sociální prevence</p> <p>SC5 Optimalizace a využitelnost sítě služeb sociálního poradenství a služeb pro osoby ohrožené sociálním vyloučením, chudobou a nezaměstnaností</p> <p>SC6 Integrace národnostních menšin, prevence vzniku a řešení stávajících vyloučených lokalit</p> <p>SC7 Prevence vzniku škod a snižování rizik spojených s užíváním návykových látek a s patologickým hráčstvím prostřednictvím dostupné a komplexní sítě protidrogových služeb</p> <p>SC9 Udržitelný systém financování sociálních služeb, trvalá podpora procesů plánování a dostatečná informovanost veřejnosti</p>
Cílové skupiny uživatelů:	osoby ohrožené sociálním vyloučením, osoby ohrožení závislostí, rodina a děti, mládež do 26 let
Dotčené druhy sociálních služeb (§):	Sociální poradenství (§ 37), Domovy se zvláštním režimem (§ 50), Kontaktní centra (§ 59), Nízkoprahová zařízení pro děti a mládež (§ 62), Služby následné péče (§ 64), Terapeutické komunity (§ 68), Terénní programy (§ 69)

Doba realizace:	2015+
-----------------	-------

Odpovědnost za realizaci:	LK ve spolupráci s obcemi
---------------------------	---------------------------

Financování:	LK, obce
--------------	----------

Popis aktivity:	<p>Již v předešlých letech byla nastavena spolupráce LK a obcí v oblasti financování protidrogové politiky. Předmětem aktivity pro budoucí období je revize nastavení klíče s ohledem na aktuální situaci ve financování protidrogových služeb (státní a krajská úroveň) s ohledem na nákladovost protidrogových služeb. Hledání způsobu zavedení plošné participace obcí kraje na klíči. Využití stávajících platforem (K 21, setkání s představiteli samospráv obcí, pracovní skupiny komunitního plánování obcí) k prosazování klíče. Propojení této oblasti s aktivitou A07-03 -realizace aktivit vedoucích k využití odvodů z provozování výherních zařízení do rozpočtů obcí na financování protidrogových služeb. Medializace problematiky, zveřejňování obcí, které spolufinancují a které ne.</p>
-----------------	--



## Střednědobý plán rozvoje sociálních služeb v Libereckém kraji 2014-2017

### KARTA ROZVOJOVÉ AKTIVITY

#### AKČNÍ PLÁN ROZVOJE SOCIÁLNÍCH SLUŽEB PRO ROK 2015

Číslo aktivity:	<b>A07-05</b>
Název aktivity:	<b>Zvýšení dostupnosti kontaktních center pro osoby závislé na návykových látkách v Libereckém kraji</b>
Vazba strategické cíle:	<p>SC4 Zlepšení nabídky služeb sociální prevence</p> <p>SC5 Optimalizace a využitelnost sítě služeb sociálního poradenství a služeb pro osoby ohrožené sociálním vyloučením, chudobou a nezaměstnaností</p> <p>SC6 Integrace národnostních menšin, prevence vzniku a řešení stávajících vyloučených lokalit</p> <p style="text-align: right;">SC7</p> <p>Prevence vzniku škod a snižování rizik spojených s užíváním návykových látek a s patologickým hráčstvím prostřednictvím dostupné a komplexní sítě protidrogových služeb</p> <p>SC8 Zavedený systém optimalizace a řízení sítě sociálních služeb, včetně vyšší míry zapojení obcí a meziresortní spolupráce</p> <p>SC10 Podpora poskytovatelů prostřednictvím vzdělávání personálu, metodického vedení, sledování a kontroly kvality služeb</p>
Cílové skupiny uživatelů:	osoby ohrožené sociálním vyloučením, uživatelé návykových látek
Dotčené druhy sociálních služeb (§):	Kontaktní centra (§ 59), Terénní programy (§ 69)
Doba realizace:	2015+
Odpovědnost za realizaci:	LK a obce ve spolupráci s poskytovatelem dané služby
Financování:	LK, obce, ČR
Popis aktivity:	<p>Na území kraje fungují 2 kontaktní centra, a to v České Lípě a v Liberci. Nedostatkem českolipského K-centra je nenaplnění kritéria nízkoprahovosti, kdy je zařízení umístěno v 1. patře budovy uprostřed sídliště (stigmatizace klientů, vedle uživatelů drog (dále také jen „UD“) využívají službu i rodinní příslušníci a osoby blízké). K-centrum v Liberci se z hlediska naplnění kapacity a obslužnosti pohybuje na hranici únosnosti. Počet klientů a poskytnutých výkonů dlouhodobě meziročně narůstá. Nárůst byl markantní v r. 2013, tento trend pokračuje i v r. 2014.</p> <p>Levnější alternativou služby kontaktní centrum bylo kontaktní místo, které fungovalo v Jablonci n. Nisou - obci s vysokou promořeností drogami a s dlouhodobě nejvyšším počtem UD využívajících služby terénního programu pro drogově závislé (v porovnání s ostatními obcemi v kraji). Zařízení bylo klienty hojně využíváno, ovšem v r. 2013 bylo bez náhrady zrušeno. Město prodalo budovu, v jejíchž prostorách byla služba poskytována. Cílem aktivity je posílení kapacity libereckého K-centra, zajištění nových prostor K-centra v České Lípě (splňujících podmínky nízkoprahovosti) a obnovení kontaktního místa v drogově problémové lokalitě Jablonec n. Nisou. Všechny aktivity budou prodiskutovány s obcemi.</p>

## 6.8 SC8 Zavedený systém optimalizace a řízení sítě sociálních služeb, včetně vyšší míry zapojení obcí a meziresortní spolupráce

### Střednědobý plán rozvoje sociálních služeb v Libereckém kraji 2014-2017

#### KARTA ROZVOJOVÉ AKTIVITY

#### AKČNÍ PLÁN ROZVOJE SOCIÁLNÍCH SLUŽEB PRO ROK 2015

Číslo aktivity:	<b>A08-01</b>
Název aktivity:	<b>Vytvoření struktury řízení sítě sociálních služeb v Libereckém kraji</b>
Vazba na strategické cíle:	SC8 Zavedený systém optimalizace a řízení sítě sociálních služeb, včetně vyšší míry zapojení obcí a meziresortní spolupráce SC9 Udržitelný systém financování sociálních služeb, trvalá podpora procesů plánování a dostatečná informovanost veřejnosti
Cílové skupiny uživatelů:	dopad na všechny cílové skupiny
Dotčené druhy sociálních služeb (§):	dopad na všechny druhy služeb
Doba realizace:	2015+
Odpovědnost za realizaci:	LK
Financování:	LK
Popis aktivity:	Realizace aktivity navazuje na přípravu nově strukturované sítě sociálních služeb v LK. Pro naplnění principů tvorby sítě a uplatňování schválených parametrů pro zařazení služeb do Základní sítě sociálních služeb je v následujícím období nutné vytvořit a ověřit funkčnost struktury řízení sítě. Základním prvkem této řídicí struktury budou příslušné orgány kraje, hlavní výkonnou jednotkou bude odbor sociálních věcí KÚ LK a příslušné role budou ve struktuře mít také obce a územně definované skupiny (modifikované ze současné KKS). V rámci plnění aktivity bude potřebná systematická úprava struktury a kompetencí odboru sociálních věcí KÚ LK, který musí být připraven plnit navrhované úkoly. Pro zajištění řízení sítě musí být připraven a zaveden rovněž funkční systém výměny informací mezi všemi složkami řízení a dalšími dotčenými institucemi (včetně meziresortních přesahů - v koordinaci s plněním rozvojové aktivity A08-03).

**Střednědobý plán rozvoje sociálních služeb v Libereckém kraji 2014-2017****KARTA ROZVOJOVÉ AKTIVITY****AKČNÍ PLÁN ROZVOJE SOCIÁLNÍCH SLUŽEB PRO ROK 2015**

Číslo aktivity:	<b>A08-02</b>
Název aktivity:	<b>Větší míra zapojení obcí do řízení sítě služeb sociální prevence na území LK včetně podílu na jejich financování</b>

Vazba na strategické cíle:	SC8 Zavedený systém optimalizace a řízení sítě sociálních služeb, včetně vyšší míry zapojení obcí a meziresortní spolupráce SC9 Udržitelný systém financování sociálních služeb, trvalá podpora procesů plánování a dostatečná informovanost veřejnosti
Cílové skupiny uživatelů:	nerelevantní
Dotčené druhy sociálních služeb (§):	Služby sociální prevence: Raná péče (§ 54), Telefonická krizová pomoc (§ 55), Tlumočnické služby (§ 56), Azylové domy (§ 57), Domy na půl cesty (§ 58), Kontaktní centra (§ 59), Krizová pomoc (§ 60), Intervenční centra (§ 60a), Nízkoprahová denní centra (§ 61), Nízkoprahová zařízení pro děti a mládež (§ 62), Noclehárny (§ 63), Služby následné péče (§ 64), Sociálně aktivizační služby pro rodiny s dětmi (§ 65), Sociálně aktivizační služby pro seniory a osoby se zdravotním postižením (§ 66), Sociálně terapeutické dílny (§ 67), Terapeutické komunity (§ 68), Terénní programy (§ 69), Sociální rehabilitace (§ 70)

Doba realizace:	2015+
-----------------	-------

Odpovědnost za realizaci:	LK (ve spolupráci s obcemi)
---------------------------	-----------------------------

Financování:	LK, obce
--------------	----------

Popis aktivity:	Je nutná větší angažovanost ze strany obcí - zejména větší zapojení obcí I. a II. typu, ale i některých obcí III. typu, které dosud iniciativní nebyly. Tím dojde k lepšímu ovlivnění skutečné potřeby, budou hlouběji provázány aktivity a vazby na KP a zejména dojde k provázanosti na parametry zařazení do sítě sociálních služeb a provázanosti na vícezdrojové financování těchto služeb. Rovněž je žádoucí pokračovat ve spolupráci obcí a kraje při řízení a financování sítě služeb sociální prevence na základě zjištěného výskytu sociálních jevů v obcích (zjištěné skutečné potřeby - vazba na KP obcí). Výstupy z KP zohlednit při zařazení poskytovatele do faktické sítě sociálních služeb v LK.
-----------------	---

**Střednědobý plán rozvoje sociálních služeb v Libereckém kraji 2014-2017****KARTA ROZVOJOVÉ AKTIVITY****AKČNÍ PLÁN ROZVOJE SOCIÁLNÍCH SLUŽEB PRO ROK 2015**

Číslo aktivity:	<b>A08-03</b>
Název aktivity:	<b>Koordinace činnosti všech úřadů a institucí, které ovlivňují oblast poskytování sociálních služeb</b>

Vazba na strategické cíle:	SC8 Zavedený systém optimalizace a řízení sítě sociálních služeb, včetně vyšší míry zapojení obcí a meziresortní spolupráce SC9 Udržitelný systém financování sociálních služeb, trvalá podpora procesů plánování a dostatečná informovanost veřejnosti
Cílové skupiny uživatelů:	dopad na všechny cílové skupiny
Dotčené druhy sociálních služeb (§):	dopad na všechny druhy sociálních služeb

Doba realizace:	2015+
-----------------	-------

Odpovědnost za realizaci:	LK
---------------------------	----

Financování:	LK
--------------	----

Popis aktivity:	Realizace této aktivity reaguje na opakující se problémy, které jsou způsobené nízkou nebo nulovou mírou koordinace a spolupráce zejména mezi dotčenými resorty. Liberecký kraj by měl být nositelem a hlavním koordinátorem úkolu vytvořit a zavést systém, díky kterému bude možné podobné problémy dobře a efektivně řešit. Podmínkou pro efektivní koordinaci je sdílení a předávání informací, společné pracovní schůzky a společný postup při hledání řešení. Součástí koordinovaného působení na síť sociálních služeb musí být také zajištění efektivní spolupráce při provádění kontrolní činnosti (úřad práce, kraj, obce). Jedním z cílů realizace této aktivity je odstranění negativních dopadů nekoordinovaného přístupu na kvalitu poskytovaných služeb a tím na uživatele i poskytovatele služeb. Nutná je rovněž úzká provázanost působení resortů sociálních věcí, zdravotnictví, školství i kultury a to opět především z důvodu efektivního vynakládání finančních prostředků ve prospěch klientů.
-----------------	--

**Střednědobý plán rozvoje sociálních služeb v Libereckém kraji 2014-2017****KARTA ROZVOJOVÉ AKTIVITY****AKČNÍ PLÁN ROZVOJE SOCIÁLNÍCH SLUŽEB PRO ROK 2015**

Číslo aktivity:	<b>A08-04</b>
Název aktivity:	<b>Základní síť sociálních služeb – ověření navržených parametrů a případné úpravy na základě praktické aplikace</b>

Vazba na strategické cíle:	SC8 Zavedený systém optimalizace a řízení sítě sociálních služeb, včetně vyšší míry zapojení obcí a meziresortní spolupráce SC9 Udržitelný systém financování sociálních služeb, trvalá podpora procesů plánování a dostatečná informovanost veřejnosti
Cílové skupiny uživatelů:	dopad na všechny cílové skupiny
Dotčené druhy sociálních služeb (§):	dopad na všechny druhy sociálních služeb

Doba realizace:	2015+
-----------------	-------

Odpovědnost za realizaci:	LK (ve spolupráci s poskytovateli a obcemi)
---------------------------	---

Financování:	LK
--------------	----

Popis aktivity:	V roce 2013 byly navrženy parametry pro zařazování poskytovatelů sociálních služeb do sítě sociálních služeb v LK. V budoucím období je nutné navržené parametry aplikovat do praxe, ověřit jejich správné nastavení, případně je upravit na základě závěrů vzešlých z ověření v praxi.
-----------------	---

## 6.9 SC9 Udržitelný systém financování sociálních služeb, trvalá podpora procesů plánování a dostatečná informovanost veřejnosti – karty rozvojových aktivit

### Střednědobý plán rozvoje sociálních služeb v Libereckém kraji 2014-2017

#### KARTA ROZVOJOVÉ AKTIVITY

##### AKČNÍ PLÁN ROZVOJE SOCIÁLNÍCH SLUŽEB PRO ROK 2015

Číslo aktivity:	A09-01
Název aktivity:	Datové centrum sociálních služeb Libereckého kraje (zajištění provozu, rozšíření, servisní podpory a aktuálnosti dat)
Vazba na strategické cíle:	SC8 Zavedený systém optimalizace a řízení sítě sociálních služeb, včetně vyšší míry zapojení obcí a meziresortní spolupráce SC9 Udržitelný systém financování sociálních služeb, trvalá podpora procesů plánování a dostatečná informovanost veřejnosti
Cílové skupiny uživatelů:	irelevantní
Dotčené druhy sociálních služeb (§):	irelevantní
Doba realizace:	2015+
Odpovědnost za realizaci:	LK
Financování:	LK
Popis aktivity:	V rámci projektu IP3 bylo vytvořeno Datové centrum sociálních služeb. Tento systém slouží jako zdroj dat a informací pro plánování rozvoje sociálních služeb, a to jak na krajské, tak na místní úrovni. V následujícím období je třeba zajistit jeho udržitelnost, provoz a rozvoj. Je nutné udržovat podmínky pro zachování všech potřebných dat. S realizací této aktivity přímo souvisí realizace aktivit SC8. Rovněž má tato aktivita vazbu na další aktivity tohoto cíle.

**Střednědobý plán rozvoje sociálních služeb v Libereckém kraji 2014-2017****KARTA ROZVOJOVÉ AKTIVITY****AKČNÍ PLÁN ROZVOJE SOCIÁLNÍCH SLUŽEB PRO ROK 2015**

Číslo aktivity:	<b>A09-02</b>
Název aktivity:	<b>Koordinace a politická podpora procesů komunitního plánování měst a obcí, včetně provázanosti se SPRSS LK</b>
Vazba na strategické cíle:	SC8 Zavedený systém optimalizace a řízení sítě sociálních služeb, včetně vyšší míry zapojení obcí a meziresortní spolupráce SC9 Udržitelný systém financování sociálních služeb, trvalá podpora procesů plánování a dostatečná informovanost veřejnosti
Cílové skupiny uživatelů:	irelevantní
Dotčené druhy sociálních služeb (§):	dopad na všechny druhy sociálních služeb a dále §94, §95, §96 zákona O sociálních službách číslo 108/2006Sb. ve znění pozdějších předpisů.
Doba realizace:	2015+
Odpovědnost za realizaci:	LK (ve spolupráci s obcemi)
Financování:	LK, obce
Popis aktivity:	Díky finančním prostředkům čerpaným prostřednictvím projektu IP2 a IP3 se podařilo nastavit proces komunitního plánování a provázat ho na střednědobé plánování. Do pracovních a koordinačních struktur byli zapojeni zástupci samosprávy a členové zastupitelstev. Na krajské úrovni byla vytvořena platforma pro koordinaci těchto procesů. V této spolupráci je nutné pokračovat. Důvodem je nutnost zajistit kompatibilitu procesů na obou úrovních, čímž budou zajištěny potřebné vstupy nejen do Datového centra sociálních služeb, ale i do střednědobého plánu rozvoje sociálních služeb. Existence toho všeho je nutnou podmínkou pro dobré budoucí řízení sítě sociálních služeb v LK vzhledem k očekávanému přechodu financování z MPSV na kraje.

**Střednědobý plán rozvoje sociálních služeb v Libereckém kraji 2014-2017****KARTA ROZVOJOVÉ AKTIVITY****AKČNÍ PLÁN ROZVOJE SOCIÁLNÍCH SLUŽEB PRO ROK 2015**

Číslo aktivity:	<b>A09-03</b>
Název aktivity:	<b>Odborná a metodická podpora procesů komunitního plánování ve městech a obcích</b>

Vazba na strategické cíle:	SC8 Zavedený systém optimalizace a řízení sítě sociálních služeb, včetně vyšší míry zapojení obcí a meziresortní spolupráce SC9 Udržitelný systém financování sociálních služeb, trvalá podpora procesů plánování a dostatečná informovanost veřejnosti
Cílové skupiny uživatelů:	všechny
Dotčené druhy sociálních služeb (§):	irelevantní

Doba realizace:	2015+
-----------------	-------

Odpovědnost za realizaci:	LK
---------------------------	----

Financování:	LK
--------------	----

Popis aktivity:	V období let 2010 - 2013 byla ze strany LK poskytována v území odborná a metodická podpora procesů komunitního plánování. V území působili nejprve odborní koordinátoři, následně územní koordinátoři. Ti byli vzděláváni v oblasti komunitního plánování a díky tomuto vzdělání poskytovali podporu v území navíc pod vedením odborných pracovníků odboru sociálních věcí KÚ LK. S ohledem na potřebu zachování kompatibility plánovacích procesů v území je třeba metodickou a odbornou podporu dále poskytovat. Součástí této aktivity je rovněž podpora směrem k dopracování KP v územích, resp. v obcích, kde dosud chybí a aktualizace již zpracovaných KP, případně AP (Akčních plánů).
-----------------	--



**Střednědobý plán rozvoje sociálních služeb v Libereckém kraji 2014-2017****KARTA ROZVOJOVÉ AKTIVITY****AKČNÍ PLÁN ROZVOJE SOCIÁLNÍCH SLUŽEB PRO ROK 2015**

Číslo aktivity:	<b>A09-04</b>
Název aktivity:	<b>Informovanost o sociálních službách pro uživatele, širokou laickou i odbornou veřejnost</b>
Vazba na strategické cíle:	SC8 Zavedený systém optimalizace a řízení sítě sociálních služeb, včetně vyšší míry zapojení obcí a meziresortní spolupráce SC9 Udržitelný systém financování sociálních služeb, trvalá podpora procesů plánování a dostatečná informovanost veřejnosti
Cílové skupiny uživatelů:	dopad na všechny cílové skupiny
Dotčené druhy sociálních služeb (§):	dopad na všechny druhy sociálních služeb
Doba realizace:	2015+
Odpovědnost za realizaci:	LK (ve spolupráci s poskytovateli a obcemi)
Financování:	LK
Popis aktivity:	Předmětem aktivity je zajistit dostatečnou informovanost o sociálních službách všech, kteří o tuto oblast mají zájem nebo jsou uživateli služeb. Informace je možné poskytovat nejen prostřednictvím standardních kanálů, jako jsou www stránky kraje, obcí a poskytovatelů. Využitelné je především Datové centrum sociálních služeb Libereckého kraje (DC), ze kterého lze generovat aktuální katalog sociálních služeb a pro odbornou veřejnost i další podklady a informace. Předpokladem však je zajištění dostatečných vstupů do DC - souvislost s aktivitou A09-01 a aktivitami SC8. Součástí plnění aktivity budou rovněž cílené informační kampaně a osvětové akce pro veřejnost.

**Střednědobý plán rozvoje sociálních služeb v Libereckém kraji 2014-2017****KARTA ROZVOJOVÉ AKTIVITY****AKČNÍ PLÁN ROZVOJE SOCIÁLNÍCH SLUŽEB PRO ROK 2015**

Číslo aktivity:	<b>A09-05</b>
Název aktivity:	<b>Zavedení a využívání systému financování v návaznosti na stanovenou Základní síť sociálních služeb v LK</b>

Vazba na strategické cíle:	SC8 Zavedený systém optimalizace a řízení sítě sociálních služeb, včetně vyšší míry zapojení obcí a meziresortní spolupráce SC9 Udržitelný systém financování sociálních služeb, trvalá podpora procesů plánování a dostatečná informovanost veřejnosti
Cílové skupiny uživatelů:	dopad na všechny cílové skupiny
Dotčené druhy sociálních služeb (§):	dopad na všechny druhy sociálních služeb

Doba realizace:	2015+
-----------------	-------

Odpovědnost za realizaci:	LK
---------------------------	----

Financování:	LK
--------------	----

Popis aktivity:	Při hodnocení žádostí o finanční podporu ze státního rozpočtu na r. 2014 byla ověřena funkčnost klíče (výpočtového vzorce) financování sociálních služeb v LK. Byla sledována jeho provázanost na nastavení parametrů pro zařazování poskytovatelů do sítě sociálních služeb v LK. Z důvodu projednávané novely zákona o sociálních službách byl systém financování (Klíč) upraven dle Metodiky, kterou definovalo MPSV. K zajištění funkčnosti tohoto nového systému je důležité spolupracovat s dalšími subjekty z území, které mají vliv a vazbu na Základní síť sociálních služeb v LK. Vazba na aktivity strategických cílů SC8 a SC9.
-----------------	---

**Střednědobý plán rozvoje sociálních služeb v Libereckém kraji 2014-2017****KARTA ROZVOJOVÉ AKTIVITY****AKČNÍ PLÁN ROZVOJE SOCIÁLNÍCH SLUŽEB PRO ROK 2015**

Číslo aktivity:	<b>A09-06</b>
Název aktivity:	<b>Větší míra zapojení uživatelů sociálních služeb (laické veřejnosti) do procesu komunitního plánování sociálních služeb včetně jejich větší informovanosti</b>

Vazba na strategické cíle:	SC8 Zavedený systém optimalizace a řízení sítě sociálních služeb, včetně vyšší míry zapojení obcí a meziresortní spolupráce SC9 Udržitelný systém financování sociálních služeb, trvalá podpora procesů plánování a dostatečná informovanost veřejnosti
Cílové skupiny uživatelů:	všechny cílové skupiny
Dotčené druhy sociálních služeb (§):	všechny druhy sociálních služeb

Doba realizace:	2015+
-----------------	-------

Odpovědnost za realizaci:	Obce ve spolupráci s Libereckým krajem
---------------------------	--

Financování:	obce
--------------	------

Popis aktivity:	Kraj ve spolupráci s obcemi zjistí míru zapojení uživatelů sociálních služeb (laické veřejnosti) do procesu komunitního plánování sociálních služeb v LK a na základě dostupných informací ji vyhodnotí. Obce zvýší informovanost o možnosti zapojení veřejnosti do procesu komunitního plánování (úpravou webových stránek o KP, kontaktování organizací, které mají vazby na uživatele, dotazníky - zapojení veřejnosti do procesu atd.)
-----------------	--

## 6.10 SC10 Podpora poskytovatelů prostřednictvím vzdělávání personálu, metodického vedení, sledování a kontroly kvality služeb – karty rozvojových aktivit

### Střednědobý plán rozvoje sociálních služeb v Libereckém kraji 2014-2017

#### KARTA ROZVOJOVÉ AKTIVITY

#### AKČNÍ PLÁN ROZVOJE SOCIÁLNÍCH SLUŽEB PRO ROK 2015

Číslo aktivity:	<b>A10-01</b>
Název aktivity:	<b>Zpracování a aktualizace rozvojových plánů sociálních služeb</b>

Vazba na strategické cíle:	SC8 Zavedený systém optimalizace a řízení sítě sociálních služeb, včetně vyšší míry zapojení obcí a meziresortní spolupráce SC9 Udržitelný systém financování sociálních služeb, trvalá podpora procesů plánování a dostatečná informovanost veřejnosti SC10 Podpora poskytovatelů prostřednictvím vzdělávání personálu, metodického vedení, sledování a kontroly kvality služeb
Cílové skupiny uživatelů:	všechny
Dotčené druhy sociálních služeb (§):	všechny

Doba realizace:	2015+
-----------------	-------

Odpovědnost za realizaci:	LK ve spolupráci s poskytovateli
---------------------------	----------------------------------

Financování:	poskytovatelé
--------------	---------------

Popis aktivity:	V rámci individuálního projektu kraje IP2 byly zpracovány rozvojové plány u vybraných poskytovatelů sociálních služeb. Pro celkový obraz o budoucím vývoji sociálních služeb je do budoucna potřebné, aby i ostatní poskytovatelé dopracovali své rozvojové plány. Zpracované plány by měly být v souladu se zpracovanými komunitními plány a z nich vyplývajícími požadavky. Tato vzájemná provázanost plánovacích dokumentů z místní úrovně až do krajské je nutná z důvodu nastavování sítě sociálních služeb, aplikace vícezdrojového financování a především důvodu očekávaného přechodu financování k MPSV na kraje. Poskytovatelům by měla být poskytnuta metodická a odborná podpora, aby byla zajištěna maximální použitelnost výstupů zpracovávaných nebo aktualizovaných rozvojových plánů. Vazba na aktivity SC9.
-----------------	---

**Střednědobý plán rozvoje sociálních služeb v Libereckém kraji 2014-2017****KARTA ROZVOJOVÉ AKTIVITY****AKČNÍ PLÁN ROZVOJE SOCIÁLNÍCH SLUŽEB PRO ROK 2015**

Číslo aktivity:	<b>A10-02</b>
Název aktivity:	<b>Plánování procesu a využití výstupů kontrol poskytování sociálních služeb</b>

Vazba na strategické cíle:	SC8 Zavedený systém optimalizace a řízení sítě sociálních služeb, včetně vyšší míry zapojení obcí a mezíresortní spolupráce SC9 Udržitelný systém financování sociálních služeb, trvalá podpora procesů plánování a dostatečná informovanost veřejnosti SC10 Podpora poskytovatelů prostřednictvím vzdělávání personálu, metodického vedení, sledování a kontroly kvality služeb
Cílové skupiny uživatelů:	nerelevantní
Dotčené druhy sociálních služeb (§):	všechny

Doba realizace:	2015+
-----------------	-------

Odpovědnost za realizaci:	LK (ve spolupráci s ÚP)
---------------------------	-------------------------

Financování:	LK
--------------	----

Popis aktivity:	Rostoucí požadavky na kvalitu poskytovaných služeb poskytovaných v rámci Libereckého kraje sledují do 1. 1. 2012 prostřednictvím inspekční činnosti Úřady práce působící na území kraje. Liberecký kraj má k dispozici zprostředkované informace z inspekčních zpráv. Tato aktivita bude realizována v přímé vazbě na aktivity A08-01 a A08-03. Nejprve je nutné mít velmi dobře nastavený systém spolupráce všech zainteresovaných subjektů a pak systematicky využívat získané výstupy, podklady a data.
-----------------	--

**Střednědobý plán rozvoje sociálních služeb v Libereckém kraji 2014-2017****KARTA ROZVOJOVÉ AKTIVITY****AKČNÍ PLÁN ROZVOJE SOCIÁLNÍCH SLUŽEB PRO ROK 2015**

Číslo aktivity:	<b>A10-03</b>
Název aktivity:	<b>Vzdělávání pracovníků zaměstnaných v sociálních službách</b>

Vazba na strategické cíle:	SC9 Udržitelný systém financování sociálních služeb, trvalá podpora procesů plánování a dostatečná informovanost veřejnosti SC10 Podpora poskytovatelů prostřednictvím vzdělávání personálu, metodického vedení, sledování a kontroly kvality služeb
Cílové skupiny uživatelů:	všechny
Dotčené druhy sociálních služeb (§):	všechny

Doba realizace:	2015+
-----------------	-------

Odpovědnost za realizaci:	poskytovatelé (s podporou metodického a odborného vedení LK)
---------------------------	--

Financování:	poskytovatelé, ev. LK s využitím evropských projektů
--------------	--

Popis aktivity:	V resortu sociálních služeb jsou očekávány poměrně zásadní změny. Kromě přechodu financování z MPSV na kraje je již zahájen proces transformace pobytových zařízení a plánovaná je rovněž transformace terénních služeb. Výsledkem by měla být změna poskytování služeb, s čímž jsou spojeny i jiné nároky na pracovníky poskytující sociální služby klientům. Dalším vzděláním je nutné zvyšovat kvalifikovanost a odbornost pracovníků v sociálních službách a vytvořit tak předpoklad pro zajištění vysoké kvality poskytovaných sociálních služeb.
-----------------	--

**Střednědobý plán rozvoje sociálních služeb v Libereckém kraji 2014-2017****KARTA ROZVOJOVÉ AKTIVITY****AKČNÍ PLÁN ROZVOJE SOCIÁLNÍCH SLUŽEB PRO ROK 2015**

Číslo aktivity:	<b>A10-04</b>
Název aktivity:	<b>Zvýšení prestiže pracovníků v sociálních službách</b>

Vazba na strategické cíle:	SC9 Udržitelný systém financování sociálních služeb, trvalá podpora procesů plánování a dostatečná informovanost veřejnosti SC10 Podpora poskytovatelů prostřednictvím vzdělávání personálu, metodického vedení, sledování a kontroly kvality služeb
Cílové skupiny uživatelů:	pracovníci v sociálních službách
Dotčené druhy sociálních služeb (§):	všechny

Doba realizace:	2015+
-----------------	-------

Odpovědnost za realizaci:	poskytovatelé, LK (ve spolupráci s poskytovateli a obcemi)
---------------------------	--

Financování:	poskytovatelé, LK, MPSV
--------------	-------------------------

Popis aktivity:	Zvýšení informovanosti o činnosti pracovníků v sociálních službách např. prostřednictvím měsíčníku LK či jiných médií, ev. vyhlášení ankety o nejlepšího pracovníka v sociálních službách.
-----------------	--

## 6.11 SC11 Podpora sociálních služeb pro osoby, které nemohou žít samostatně v běžné komunitě z důvodu jejich zdravotního a duševního stavu (osoby s neurodegenerativními poruchami, s psychiatrickými poruchami, poruchami autistického spektra a s kombinovanými vadami) – karty rozvojových aktivit

### Střednědobý plán rozvoje sociálních služeb v Libereckém kraji 2014-2017

#### KARTA ROZVOJOVÉ AKTIVITY

##### AKČNÍ PLÁN ROZVOJE SOCIÁLNÍCH SLUŽEB PRO ROK 2015

Číslo aktivity:	A11-01
Název aktivity:	Zmapování počtu a potřeb osob, které nemohou žít samostatně v běžné komunitě (osoby s psychiatrickou diagnózou, demencí, chronickým duševním onemocněním, poruchami autistického spektra)
Vazba na strategické cíle:	SC8 Zavedený systém optimalizace a řízení sítě sociálních služeb, včetně vyšší míry zapojení obcí a meziresortní spolupráce SC11 Podpora sociálních služeb pro osoby, které nemohou žít samostatně v běžné komunitě z důvodu jejich zdravotního a duševního stavu (osoby s neurodegenerativními poruchami, s psychiatrickými poruchami, poruchami autistického spektra a s kombinovanými vadami)
Cílové skupiny uživatelů:	Senioři, OZP, Rodiny a děti, Osoby závislé
Dotčené druhy sociálních služeb (§):	Odlehčovací služby (§ 44), Týdenní stacionáře (§ 47), Domovy pro osoby se zdravotním postižením (§ 48), Domovy se zvláštním režimem (§ 50), Azylové domy (§ 57), Noclehárny (§ 63)
Doba realizace:	2015
Odpovědnost za realizaci:	LK, obce, poskytovatelé sociálních služeb
Financování:	LK, obce LK
Popis aktivity:	Výstupem této aktivity je analýza, která zmapuje počet a potřeby osob, které nemohou žít v běžné komunitě (nemohou využít terénních a ambulantních služeb z důvodu svého zdravotního stavu nebo postižení). Jedná se o osoby s psychiatrickou diagnózou, chronickým duševním onemocněním, poruchami autistického spektra, které významně narušují soužití ve skupině a nemohou tak využít současné nabídky sociálních služeb.



**Střednědobý plán rozvoje sociálních služeb v Libereckém kraji 2014-2017****KARTA ROZVOJOVÉ AKTIVITY****AKČNÍ PLÁN ROZVOJE SOCIÁLNÍCH SLUŽEB PRO ROK 2015**

Číslo aktivity:	<b>A11-02</b>
Název aktivity:	<b>Podpora vzniku a rozšíření nabídky pobytových sociálních služeb pro osoby, které nemohou žít samostatně v běžné komunitě z důvodu jejich zdravotního a duševního stavu (osoby s psychiatrickou diagnózou, demencí, chronickým duševním onemocněním, poruchami autistického spektra)</b>
Vazba na strategické cíle:	SC11 Podpora sociálních služeb pro osoby, které nemohou žít v běžné komunitě z důvodu jejich zdravotního a duševního stavu (osoby s neurodegenerativními poruchami, poruchami autistického spektra a s kombinovanými vadami)
Cílové skupiny uživatelů:	Senioři, OZP, Rodina a děti, Osoby závislé
Dotčené druhy sociálních služeb (§):	Týdenní stacionáře (§ 47), Domovy pro osoby se zdravotním postižením (§ 48), Domovy se zvláštním režimem (§ 50), Chráněné bydlení (§ 51), Odlehčovací služby (§ 44)
Doba realizace:	2015+
Odpovědnost za realizaci:	LK, obce, poskytovatelé sociálních služeb
Financování:	LK, obce LK
Popis aktivity:	Tato aktivita navazuje na výstup z analýzy a na kartu rozvojové aktivity A 11-01, která zmapuje počet a potřeby osob, které nemohou žít samostatně v běžné komunitě (nemohou využít terénních a ambulantních služeb z důvodu svého zdravotního stavu nebo postižení). Jedná se o osoby s neurodegenerativními poruchami, poruchami autistického spektra a s kombinovanými vadami, psychiatrickou diagnózou, chronickým duševním onemocněním, které významně narušují soužití ve skupině a nemohou tak využít současné nabídky sociálních služeb.

## Seznam zkratk:

AP	Akční plán
CS	Cílová skupina
ČR	Česká republika
ESF	Evropský sociální fond
EU	Evropská unie
IP 1	Individuální projekt č. 1 „IP 1 - Služby sociální prevence v Libereckém kraji“
IP 2	Individuální projekt č. 2 „IP 2 -Podpora střednědobého plánování a rozvoje kvality sítě sociálních služeb v Libereckém kraji“
IP 3	Individuální projekt č. 3 „Rozšíření nástrojů pro podporu systému plánování sociálních služeb v Libereckém kraji“
IP 5	Individuální projekt č. 5 „Podpora a rozvoj služeb v sociálně vyloučených lokalitách Libereckého kraje“
K21	Kolegium obcí II. a III. typu
KKS	Krajská koordinační struktura
KMP	Krajská metodická příručka plánování sociálních služeb v Libereckém kraji
KP	komunitní plán; komunitní plánování
KÚ LK	Krajský úřad Libereckého kraje
LK	Liberecký kraj
MPSV	Ministerstvo práce a sociálních věcí
MS	Ministerstvo spravedlnosti
MŠMT	Ministerstvo školství, mládeže a tělovýchovy
MV	Ministerstvo vnitra
MZ	Ministerstvo zdravotnictví
NNO	Nestátní neziskové organizace
NZDM	Nízkoprahové zařízení pro děti a mládež
ORP	Obec s rozšířenou působností
OSPOD	Oddělení sociálně-právní ochrany dětí
OSV	Odbor sociálních věcí

OZP	Osoby se zdravotním postižením
PRLK	Program rozvoje Libereckého kraje
PnP	Příspěvek na péči
PvP	Pracovník v přímé péči
SAS	Sociálně aktivizační služby
SF EU	Strukturální fondy Evropské unie
SPRSS LK	Střednědobý plán rozvoje sociálních služeb v Libereckém kraji
SVL	Sociálně vyloučená lokalita - místo
SWOT	Analýzy silných, slabých stránek, příležitostí a hrozeb
TP	Terénní programy
UD	Uživatelé drog
ÚP	Úřad práce
ZP	Zdravotní postižení